



COMUNE DI CASIRATE D' ADDA
PROVINCIA DI BERGAMO

COPIA

Codice ente 10060	Data 28.12.2020
DELIBERAZIONE N.37	

**VERBALE DI DELIBERAZIONE
DEL CONSIGLIO COMUNALE**

OGGETTO:REVISIONE PERIODICA DELLE PARTECIPAZIONI EX D.LGS.
175/2016. RICOGNIZIONE PARTECIPAZIONI POSSEDUTE.

L'anno **duemilaventi** addi **ventotto** del mese di **dicembre** alle ore 20.30 nella sala delle adunanze, previa osservanza di tutte le formalita' prescritte dalla vigente legge, vennero oggi convocati a seduta i componenti il Consiglio Comunale. All'appello risultano:

CALVI MANUEL	SINDACO	Presente
FACCA' MAURO	CONSIGLIERE	Assente
LEONI SILVIA	CONSIGLIERE	Presente
CERESOLI LUCIA	CONSIGLIERE	Presente
PANZERA GIUSEPPE	CONSIGLIERE	Presente
CERVI PAOLA	CONSIGLIERE	Presente
LEGNANI FEDERICO	CONSIGLIERE	Presente
MAMBRETTI SABINA	CONSIGLIERE	Presente
ARESI ENRICO	CONSIGLIERE	Assente
PAVESI ANDREA	CONSIGLIERE	Presente
PRUNERI IRENE	CONSIGLIERE	Presente
GELFI LUCA	CONSIGLIERE	Presente
BONETTI MICHELA	CONSIGLIERE	Assente

Totale presenti 10

Totale assenti 3

Partecipa alla adunanza il Segretario Comunale Sig. PURCARO DR. ANTONIO SEBASTIANO il quale provvede alla redazione del presente verbale.

Essendo legale il numero degli intervenuti, il Sig. CALVI MANUEL nella sua qualita' di Sindaco assume la presidenza e dichiara aperta la seduta per la trattazione dell'argomento indicato in oggetto.

IL CONSIGLIO COMUNALE

Considerato quanto disposto dal D. Lgs. 19 agosto 2016 n. 175, emanato in attuazione dell'art. 18, legge 7 agosto 2015 n. 124, che costituisce il nuovo Testo unico in materia di Società a partecipazione Pubblica (T.U.S.P.), così come da ultimo modificato con il D. Lgs. 16 giugno 2017 n. 100;

Visto che ai sensi del predetto T.U.S.P. (art. 4, c.1) le Pubbliche Amministrazioni, ivi compresi i Comuni, non possono, direttamente o indirettamente, mantenere partecipazioni, anche di minoranza, in società aventi per oggetto attività di produzione di beni e servizi non strettamente necessarie per il perseguimento delle proprie finalità istituzionali;

Atteso che il Comune, fermo restando quanto sopra indicato, può mantenere partecipazioni in società:

- esclusivamente per lo svolgimento delle attività indicate dall'art. 4, c. 2, T.U.S.P.;
- ovvero, al solo scopo di ottimizzare e valorizzare l'utilizzo di beni immobili facenti parte del proprio patrimonio, "in società aventi per oggetto sociale esclusivo la valorizzazione del patrimonio (...), tramite il conferimento di beni immobili allo scopo di realizzare un investimento secondo criteri propri di un qualsiasi operatore di mercato" (art. 4, c. 3, T.U.S.P.);

Rilevato che per effetto dell'art. 24 T.U.S.P., entro il 30 settembre 2017 il Comune ha effettuato una revisione straordinaria di tutte le partecipazioni dallo stesso possedute alla data del 23 settembre 2016, con deliberazione del Consiglio Comunale n. 25 del 29.09.2017 ad oggetto: "REVISIONE STRAORDINARIA DELLE SOCIETA' PARTECIPATE DAGLI ENTI LOCALI - EX ART.24 D.LGS 175/2016, MODIFICATO DA D.LGS 100 DEL 16 GIUGNO 2017 RICOGNIZIONE PARTECIPAZIONI POSSEDUTE."

Richiamato il piano operativo di razionalizzazione già adottato ai sensi dell'art. 1, c. 612, legge 23 dicembre 2014 n. 190, con deliberazione di Giunta Municipale n. 86 del 24.12.2016, provvedimento del quale il presente atto ricognitivo costituisce aggiornamento periodico ai sensi dell'art. 20, T.U.S.P, ed i risultati dallo stesso ottenuti così come dettagliati nella relazione sui risultati conseguiti di cui al citato articolo 1 c. 612 della L. 190/2014;

Richiamata la deliberazione di Consiglio Comunale n. 37 del 30.11.2018 di "REVISIONE PERIODICA DELLE PARTECIPAZIONI EX D.LGS 175/2016. RICOGNIZIONE PARTECIPAZIONI POSSEDUTE";

Richiamata la deliberazione di Consiglio Comunale n. 46 del 21.12.2019 di "REVISIONE PERIODICA DELLE PARTECIPAZIONI EX D.LGS 175/2016. RICOGNIZIONE PARTECIPAZIONI POSSEDUTE";

Tenuto conto che nella citata delibera n. 46 del 21.12.2019 è stata indicata la necessità di razionalizzare le seguenti partecipazioni comunali per i motivi appresso specificati:

Società	Motivo di razionalizzazione	Tempi
ANITA SRL	Società non indispensabile per il perseguimento delle finalità istituzionali dell'ente. La società non svolge alcun servizio necessario per le finalità istituzionali dell'ente	31.12.2019

	che non ha conferito le reti del gas metano ad Anita e neppure la gestione del servizio di distribuzione alla società UNIGAS SRL - partecipata controllata da ANITA SRL.	
--	--	--

Rilevato che l'alienazione della società ANITA Srl è stata effettuata con atto notarile in data 31/07/2019 per un importo di € 28.079,31;

Viste le linee guida sulla revisione periodica delle partecipazioni predisposte e pubblicate in data 26/11/2020 dal Ministero dell'Economia e delle Finanze - Dipartimento del tesoro, di concerto con la Corte dei Conti, con allegato format per la revisione;

Considerato altresì che le disposizioni del predetto Testo unico devono essere applicate avendo riguardo all'efficiente gestione delle partecipazioni pubbliche, alla tutela e promozione della concorrenza e del mercato, nonché alla razionalizzazione e riduzione della spesa pubblica;

Valutate pertanto le modalità di svolgimento delle attività e dei servizi oggetto delle società partecipate dall'Ente, con particolare riguardo all'efficienza, al contenimento dei costi di gestione ed alla tutela e promozione della concorrenza e del mercato;

Tenuto conto del miglior soddisfacimento dei bisogni della comunità e del territorio amministrati a mezzo delle attività e dei servizi resi dalle società partecipate possedute dall'Ente;

Visto l'esito della ricognizione effettuata come risultante nell'allegato "A" alla presente proposta, redatto secondo le indicazioni e i modelli forniti nelle linee guida del MEF di concerto con la Corte dei Conti del 26/11/2020 "Indirizzi per gli adempimenti relativi alla Revisione e al Censimento delle partecipazioni pubbliche – (art. 20 DLgs 175/2016 e art. 17 DL 90/2014)";

Dato atto che l'approvazione della ricognizione rientra nell'ambito della competenza dell'organo consiliare ai sensi dell'art. 42, c. 2, lett. e), D.Lgs. n. 267/2000, ed art.10, T.U.S.P;

Considerato che ciascuna delle schede prevede le azioni da intraprendere per quanto riguarda le eventuali partecipazioni da razionalizzare, e che ad esse si rinvia;

Considerato che la ricognizione è adempimento obbligatorio anche nel caso in cui il Comune non possieda alcuna partecipazione, o che di converso non sia necessario alcun aggiornamento, esito che comunque deve essere comunicato sia al MEF che alla Corte dei Conti;

Rilevato che in caso di mancata adozione dell'atto ricognitivo ovvero di mancata alienazione entro il predetto termine annuale, il Comune non può esercitare i diritti sociali nei confronti della società e, salvo in ogni caso il potere di alienare la partecipazione, la stessa è liquidata in denaro in base ai criteri stabiliti dall'art. 2437-ter, c. 2, cod. civ, e seguendo il procedimento di cui all'art. 2437-quater, cod. civ;

Tenuto conto dell'allegato parere espresso dal Revisore unico dei conti ai sensi dell'art. 239, c. 1, lett. b), n. 3), D.Lgs. n. 267/2000;

Visto il d.Lgs. n. 267/2000, come modificato ed integrato dal d.Lgs. n. 118/2011;

Visto il d.Lgs. n. 118/2011;

Visto lo Statuto Comunale;

Visto il vigente Regolamento comunale di contabilità;

Acquisiti i pareri di regolarità tecnica e contabile espressi dal Responsabile dell'area Finanziaria sensi dell'art. 49 comma 1 e 147 bis comma 1 del D. Lgs. n. 267/2000 e s.m.i.;

Con n. 7 voti favorevoli, n. 0 voti contrari, n. 3 consiglieri astenuti (Pavesi, Pruneri e Gelfi), resi per alzata di mano;

DELIBERA

1. Di approvare l'allegato "A" alla presente deliberazione redatto secondo le indicazioni e i modelli forniti nelle linee guida del MEF di concerto con la Corte dei Conti del 26/11/2020 "Indirizzi per gli adempimenti relativi alla Revisione e al Censimento delle partecipazioni pubbliche – (art. 20 DLgs 175/2016 e art. 17 DL 90/2014)"
2. di procedere all'invio delle risultanze della ricognizione effettuata al Ministero dell'Economia e delle Finanze, attraverso l'apposito applicativo;
3. Di approvare lo stato di attuazione del precedente piano di razionalizzazione approvato con delibera del Consiglio Comunale n. 46 del 21.12.2019, allegato "B" alla presente deliberazione, dando atto dell'avvenuta cessione delle quote della società Anita Srl in data 31/07/2019;
3. di incaricare i competenti uffici comunali di predisporre le procedure amministrative per l'attuazione di quanto sopra deliberato;
4. di demandare alla Giunta comunale il coordinamento operativo e la vigilanza sull'attuazione di quanto deliberato, fatte salve le competenze consiliari di controllo;
5. che la presente deliberazione sia trasmessa a tutte le società partecipate dal Comune;
6. che l'esito della ricognizione di cui alla presente deliberazione sia comunicato ai sensi dell'art. 17, D.L. n. 90/2014, e s.m.i, con le modalità ex D.M. 25 gennaio 2015 e smi;
7. che la presente deliberazione consiliare venga pubblicata nell'apposita sezione di amministrazione trasparente del sito istituzionale.

PARERE PREVENTIVO DI REGOLARITA' CONTABILE

Ai sensi dell'art. 49 - comma 1 - del T.U.E.L. 18.08.2000 n.267, il sottoscritto responsabile dell'area servizi finanziari esprime, sotto il profilo di regolarità tecnica e contabile, parere FAVOREVOLE.

Lì 28.12.2020

IL RESPONSABILE DELL'AREA SERVIZI FINANZIARI
F.toRota Dr.ssa Michela

=====

PARERE DI REGOLARITA' TECNICA

Il sottoscritto responsabile dell'area servizi Finanziari, in relazione alla propria competenza, ai sensi del combinato disposto dell'art.49, comma 1, del T.U.E.L. 18.08.2000 n.267, esprime parere FAVOREVOLE.

Lì 28.12.2020

IL RESPONSABILE DELL'AREA SERVIZI FINANZIARI
F.toRota Dr.ssa Michela

=====

Il presente verbale viene letto e sottoscritto come segue.

Il Sindaco
F.to CALVI MANUEL

Il Segretario Comunale
F.to PURCARO DR. ANTONIO SEBASTIANO

↔ Su attestazione del Messo Comunale, si certifica che questa deliberazione, ai sensi dell'art.124, primo comma, del T.U.E.L. 18.08.2000 n.267, è stata affissa in copia all'Albo Pretorio di questo Comune in data _____ e vi rimarrà pubblicata per 15 giorni consecutivi.

Addì, _____

Il Segretario Comunale
F.to PURCARO DR. ANTONIO SEBASTIANO

CERTIFICATO DI ESECUTIVITA'

Si certifica che la presente deliberazione, è stata pubblicata nelle forme di legge all'Albo Pretorio di questo Comune senza riportare, nei primi dieci giorni di pubblicazione, denunce di vizi di legittimità o competenza, per cui la stessa è divenuta esecutiva ai sensi del comma 3 dell'art.134 del T.U.E.L. 18.08.2000, n.267.

Addì, _____

Il Segretario Comunale
PURCARO DR. ANTONIO SEBASTIANO

Copia conforme all'originale ad uso amministrativo.

Addì,

Il Responsabile del Procedimento

Comune di Casirate d'Adda

Provincia di Bergamo

SCHEMA DI RILEVAZIONE

PER IL

CENSIMENTO DELLE PARTECIPAZIONI

PUBBLICHE

(art. 17, commi 3 e 4, D.L. n. 90/2014)

Dati relativi al 31/12/2019

Introduzione Rappresentazione grafica della struttura delle società partecipate direttamente e indirettamente

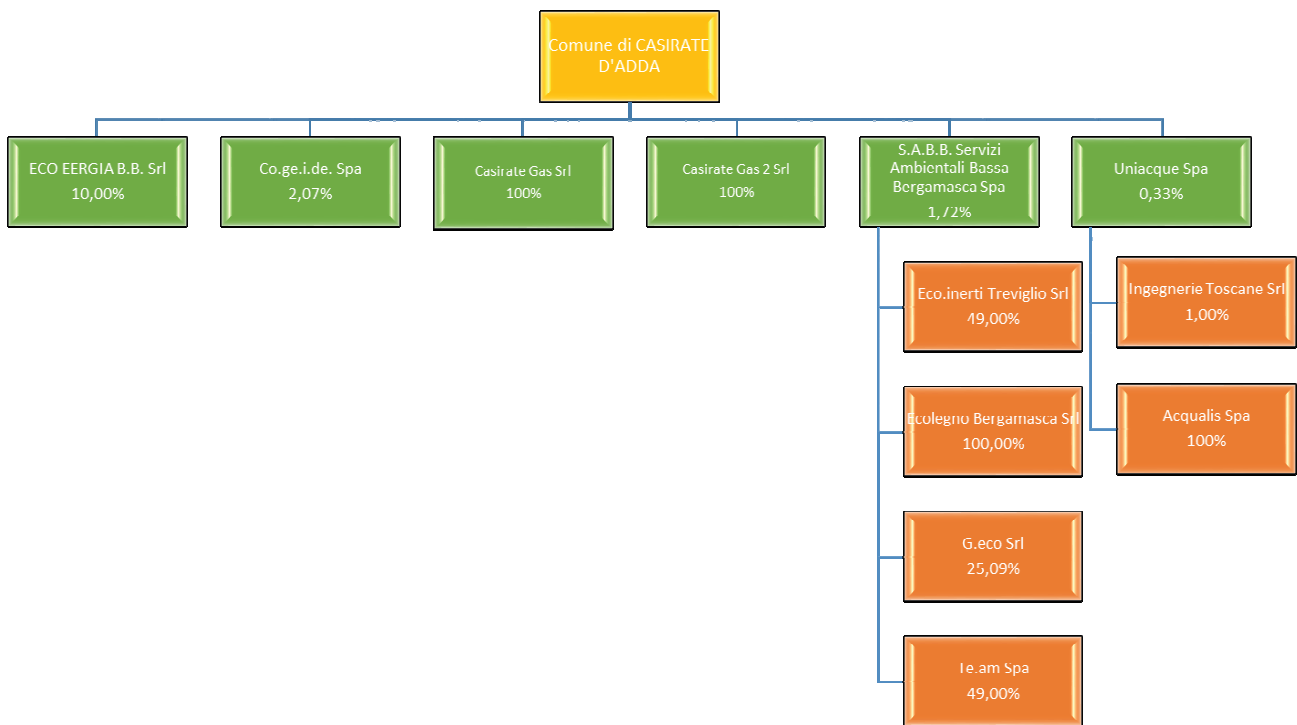

2. Ricognizione delle partecipazioni societarie possedute direttamente o indirettamente

Partecipazioni dirette

NOME PARTECIPATA	CODICE FISCALE PARTECIPATA	QUOTA DI PARTECIPAZIONE	ESITO DELLA RILEVAZIONE	NOTE
CASIRATE GAS SRL	03002550162	100%	La società svolge attività nell'ambito della distribuzione del gas metano, ritenuta di interesse pubblico.	
CASIRATE GAS 2 SRL	03002550160	100%	La società svolge attività nell'ambito della vendita del gas metano, ritenuta di interesse pubblico.	
ECO ENERGIA BB SRL	03668300167	10,00%	La società è lo strumento collettivo delle Amministrazioni socie per il perseguimento di obiettivi condivisi di tutela dell'ambiente ed in particolare per la riduzione del consumo di combustibili fossili e la corrispondente riduzione di emissioni atmosferiche.	
REALIZZAZIONE E GESTIONE SERVIZI PUBBLICI LOCALI SPA PER BREVITA' COGEIDE SPA	02200370167	2,07%	La società CO.GE.I.DE. agisce ai sensi art. 4, co. 2 lett. a) del D. Lgs. 165/2016 e quale gestione "salvaguardata" dall'art. 172 del D. Lgs. 152/2006 può continuare a gestire il servizio idrico integrato per questo comune (sentenza Consiglio di Stato n. 5236/2016 e deliberazione conferenza dei comuni dell'ambito n. 01/2017) . Alla scadenza dei contratti in essere subentrerà nella gestione del ciclo idrico-integrato la società UNIACQUE SPA.	
S.A.B.B. SERVIZI AMBIENTALI BASSA BERGAMASCA SPA	02209730163	1,72%	La società SABB S.p.A. detiene partecipazioni nella società G.ECO SRL alla quale è stata affidata la gestione del servizio di raccolta, trasporto e smaltimento dei rifiuti solidi e urbani sul territorio comunale. Intervento previsto fusione per incorporazione con Ecolegno S.p.A.o fusione inversa.	
UNIACQUE SPA	03299640163	0,3%	Uniacque SPA è il soggetto titolare della gestione del servizio idrico integrato per l'intero ambito territoriale ottimale e per l'effetto è	

			destinata a subentrare a CO.GE.I.DE. SPA nella gestione del servizio anche sul territorio di questo comune a seguito del superamento della fase transitoria (sentenza Consiglio di Stato n. 5236/2016 e deliberazione conferenza dei comuni dell'ambito n. 01/2017)	
--	--	--	---	--

indirette detenute attraverso: S.A.B.B. SERVIZI AMBIENTALI BASSA BERGAMASCA SPA

Tabella riepilogativa delle partecipazioni detenute indirettamente attraverso ciascuna tramite

NOME	CODICE FISCALE PARTECIPATA	QUOTA DI PARTECIPAZIONE DETENUTA DALLA TRAMITE	ESITO DELLA RILEVAZIONE	NOTE
ECO.INERTI TREVIGLIO SRL	03205330164	49%	Mantenimento senza interventi	
ECOLEGNO BERGAMASCA SRL	02637210168	100%	Fusione della società per incorporazione in altra società. L'assemblea dei soci tenutasi in data 05.12.2018 ha deliberato di valutare una eventuale fusione per incorporazione tra la società SABB SPA e la partecipate Ecolegno Bergamasca Srl. La proposta è stata confermata nell'assemblea dei soci in data 22/05/2020.	
G.ECO SRL	03772140160	41,81%	Mantenimento senza interventi. La società è affidataria del servizio di trasporto e raccolta rifiuti affidato con contratto del 22/09/2014 con durata dal 01/06/2013 dal 31/05/2025.	
TE.AM SPA	03035400161	49%	La società è in liquidazione ed è inattiva.	

Partecipazioni indirette detenute attraverso: UNIACQUE SPA

Tabella riepilogativa delle partecipazioni detenute indirettamente attraverso ciascuna tramite

NOME PARTECIPATA	CODICE FISCALE PARTECIPATA	QUOTA DI PARTECIPAZIONE DETENUTA DALLA TRAMITE	ESITO DELLA RILEVAZIONE	NOTE
INGEGNERIE TOSCANE SRL	06111950488	1%	In data 15 settembre 2020 il Comitato di Indirizzo Strategico e di Controllo di Uniacque ha deliberato di approvare la dismissione delle partecipazioni in Ingegnerie Toscane s.r.l., a norma di legge e di statuto, e di demandare alla successiva decisione del consiglio di amministrazione gli adempimenti conseguenti, con la raccomandazione di recuperare il maggior valore possibile dalla cessione.	
ACQUALIS SPA	00226790160	100%	In data 30 ottobre 2020 il Consiglio di Amministrazione di Uniacque ha espresso la volontà di dismissione delle partecipazioni societarie detenute da Uniacque s.p.a. in Ingegnerie Toscane s.r.l. e di avviare il conseguente procedimento, come da linea di indirizzo del Comitato di Indirizzo Strategico e di Controllo.	

Come rilevato in sede di ricognizione straordinaria (CC 25 del 29/09/2017) e riconfermato con la revisione periodica al 31.12.2018 approvata con delibera CC 37 del 30/11/2018 e CC 46 del 21/12/2019 per quanto attiene ai requisiti di cui al comma 2 dell'art. 4 del D. Lgs. 175/2016, si segnala che tutte le società dirette oggetto del perimetro di ricognizione possedevano i requisiti di cui al comma citato.

Con riferimento ai limiti di cui al comma 2 dell'art. 20 D. Lgs. 175/2016, sono state rilevate le seguenti Criticità:

- Le società Eco Energia B.B., Casirate Gas srl e Casirate Gas 2 srl risultano prive di dipendenti. La società SABB ha un numero di dipendenti pari a quello degli amministratori;
- Eco Energia BB, Casirate Gas srl, Casirate Gas 2 srl, Sabb, Ecoinerti, Team nel triennio precedente, hanno conseguito un fatturato medio non superiore ad un milione di euro.
- Si è rilevata l'opportunità di aggregazione per Uniacque e Cogeide; tuttavia vi è regolamentazione d'Ambito; Uniacque S.p.A. è il soggetto titolare della gestione del servizio idrico integrato per l'intero ambito territoriale ottimale e per l'effetto è destinata a subentrare a Cogeide S.p.a. nella gestione del servizio anche sul territorio comunale a seguito del superamento della fase transitoria (sentenza del Consiglio di Stato n° 5236 /2016 e deliberazione conferenza dei Comuni dell'Ambito 1/2017).

3. Informazioni di dettaglio sulle singole partecipazioni

Nella presente sezione, sono riportate le schede informative di dettaglio per ognuna delle partecipazioni inserite nelle tabelle riportate nel paragrafo precedente.

1	CASIRATE GAS SRL C.F. 03002550162
---	-----------------------------------

Scheda di dettaglio

DATI ANAGRAFICI DELLA PARTECIPATA

NOME DEL CAMPO	
Codice Fiscale	03002550162
Denominazione	CASIRATE GAS SRL
Anno di costituzione della società	2002
Forma giuridica	Società a responsabilità limitata
Tipo di fondazione	
Altra forma giuridica	
Stato della società	La società è attiva
Anno di inizio della procedura ⁽¹⁾	
Società con azioni quotate in mercati regolamentati ⁽²⁾	NO
Società che ha emesso strumenti finanziari quotati in mercati regolamentati (ex TUSP) ⁽²⁾	NO

SEDE LEGALE DELLA PARTECIPATA

NOME DEL CAMPO	
Stato	Italia
Provincia	Bergamo
Comune *	CASIRATE D'ADDA

¹ Compilare il campo "anno di inizio della procedura" solo se nel campo "stato della società" è stato selezionato un elemento diverso da "La società è attiva"

² Le società emittenti azioni o strumenti finanziari in mercati regolamentati nell'applicativo sono individuate mediante elenchi ufficiali.

* Campo con compilazione facoltativa all'interno del portale

NOME DEL CAMPO	
CAP *	24040
Indirizzo *	VIALE MASSIMO D'AZEGLIO N. 5
Telefono *	
FAX *	
Email *	casirategas@legalmail.it

SETTORE DI ATTIVITÀ DELLA PARTECIPATA

NOME DEL CAMPO	
Attività 1	D.35.22
Peso indicativo dell'attività %	100%
Attività 2 *	
Peso indicativo dell'attività % *	
Attività 3 *	
Peso indicativo dell'attività % *	
Attività 4 *	
Peso indicativo dell'attività % *	

ULTERIORI INFORMAZIONI SULLA PARTECIPATA

NOME DEL CAMPO	
Società in house	si
Previsione nello statuto di limiti sul fatturato ³	no
Società contenuta nell'allegato A al D.Lgs. n. 175/2016	no

³ Compilare il campo solo se nel campo precedente è stato scelto "si".

NOME DEL CAMPO	
Società a partecipazione pubblica di diritto singolare (art.1, c. 4, lett. A)	no
Riferimento normativo società di diritto singolare ⁽³⁾	
La partecipata svolge attività economiche protette da diritti speciali o esclusivi insieme con altre attività svolte in regime di mercato	no
Riferimento normativo società con diritti speciali o esclusivi insieme con altre attività svolte in regime di mercato ⁽³⁾	.
Società esclusa dall'applicazione dell'art. 4 con DPCM (art. 4, c. 9)	no
Società esclusa dall'applicazione dell'art. 4 con provvedimento del Presidente della Regione o delle Prov. Autonome (art. 4, c. 9)	no
Riferimento normativo atto esclusione ⁽⁴⁾	

DATI DI BILANCIO PER LA VERIFICA TUSP

NOME DEL CAMPO	Anno 2019
Tipologia di attività svolta	Attività produttive di beni e servizi
Numero medio di dipendenti	0
Numero dei componenti dell'organo di amministrazione	1
Compenso dei componenti dell'organo di amministrazione	4.800,00
Numero dei componenti dell'organo di controllo	0

⁴ Compilare il campo solo se in uno dei campi precedenti è stato scelto "sì".

NOME DEL CAMPO	Anno 2019
Compenso dei componenti dell'organo di controllo	0

NOME DEL CAMPO	2019	2018	2017	2016	2015
Approvazione bilancio	no	sì	sì	sì	sì
Risultato d'esercizio	€ - 469.312,00	€ 1.871,00	€ 3.378,00	€ 329,00	€ 289,00

Attività produttive di beni e servizi o Distretti tecnologici

NOME DEL CAMPO	2019	2018	2017
A1) Ricavi delle vendite e delle prestazioni	€ 287.358	€ 310.830	€ 345.939
A5) Altri Ricavi e Proventi	€ 69.707	€ 1.770	€ 35.000
di cui Contributi in conto esercizio	ZERO	ZERO	ZERO

QUOTA DI POSSESSO (quota diretta)

NOME DEL CAMPO	INDICAZIONI PER LA COMPILAZIONE
Tipologia di Partecipazione	Partecipazione diretta
Quota diretta ⁵	100,00%
Codice Fiscale Tramite ⁶	
Denominazione Tramite (organismo) ⁽⁶⁾	
Quota detenuta dalla Tramite nella società ⁷	

⁵ Se la partecipazione è diretta o sia diretta che indiretta, inserire la quota detenuta direttamente dall'Amministrazione nella società.

⁶ Compilare se per "Tipologia di Partecipazione" è stato indicato "Partecipazione Indiretta" o "Partecipazione diretta e indiretta". Inserire CF e denominazione dell'ultima tramite attraverso la quale la società è indirettamente partecipata dall'Amministrazione.

⁷ Inserire la quota di partecipazione che la "tramite" detiene nella società.

QUOTA DI POSSESSO – TIPO DI CONTROLLO

NOME DEL CAMPO	INDICAZIONI PER LA COMPILAZIONE
Tipo di controllo	controllo solitario - influenza dominante

INFORMAZIONI ED ESITO PER LA RAZIONALIZZAZIONE

NOME DEL CAMPO	INDICAZIONI PER LA COMPILAZIONE
Partecipazione ancora detenuta alla data di adozione del provvedimento	Sì
Società controllata da una quotata	No
CF della società quotata controllante (8)	
Denominazione della società quotata controllante (8)	

⁽⁸⁾ Compilare il campo solo se nel campo “Società controllata da una quotata” è stato scelto “sì”

I campi sottostanti non devono essere compilati se la partecipazione non è più detenuta alla data di adozione del provvedimento e/o la società partecipata è controllata da una società quotata.

NOME DEL CAMPO	INDICAZIONI PER LA COMPILAZIONE
La partecipata svolge un'attività di produzione di beni e servizi a favore dell'Amministrazione?	No
Attività svolta dalla Partecipata	produzione di un servizio di interesse generale (Art. 4, c. 2, lett. a)
Descrizione dell'attività	Gestione di distribuzione gas metano
Quota % di partecipazione detenuta dal soggetto privato ⁸	
Svolgimento di attività analoghe a quelle svolte da altre società (art.20, c.2 lett.c)	no
Necessità di contenimento dei costi di funzionamento (art.20, c.2 lett.f)	no
Necessità di aggregazione di società (art.20, c.2 lett.g)	no

⁸ Compilare il campo se “Attività svolta dalla Partecipata” precedentemente selezionata è “realizzazione e gestione di opera pubblica ovvero organizzazione e gestione di servizio di interesse generale tramite PPP (Art.4, c.2, lett.c)”.

NOME DEL CAMPO	INDICAZIONI PER LA COMPILAZIONE
L'Amministrazione ha fissato, con proprio provvedimento, obiettivi specifici sui costi di funzionamento della partecipata? (art.19, c.5) ⁹	no
Esito della ricognizione	razionalizzazione
Modalità (razionalizzazione) ¹⁰	Dismissione.
	<p>È in corso un accertamento sulla situazione della Società che ha portato, nel mese di novembre, al deposito presso il Tribunale di Brescia del procedimento ex art. 2409 Codice Civile.</p> <p>Tale denuncia è stata preceduta da una un esposto nei confronti dell'Amministratore Unico, presentato alla Procura della Repubblica - Tribunale di Bergamo - e alla Corte di Conti - sezione Regione Lombardia.</p> <p>In considerazione dei procedimenti in corso e della perdita societaria rilevata, il socio unico ha formalmente dichiarato di non approvare il Bilancio 2019 in attesa delle decisioni del Tribunale.</p> <p>E in corso la procedura a livello di ambito per la dismissione della rete di distribuzione del gas.</p>
Termine previsto per la razionalizzazione ¹⁰	
Le misure di razionalizzazione sono state concluse alla data del 31/12/2019?	no
Note *	La società svolge attività nell'ambito della distribuzione del gas metano, ritenuta di interesse pubblico.

⁹ Compilare il campo se "Tipo di controllo" è stato selezionato elemento diverso da "nessuno".

¹⁰ Campo obbligatorio se per "Esito della ricognizione" è stato selezionato "Razionalizzazione".

* Campo con compilazione facoltativa

2	CASIRATE GAS 2 SRL C.F. 03002730160
---	-------------------------------------

Scheda di dettaglio

DATI ANAGRAFICI DELLA PARTECIPATA

NOME DEL CAMPO	
Codice Fiscale	03002730160
Denominazione	CASIRATE GAS 2 SRL
Anno di costituzione della società	2002
Forma giuridica	Società a responsabilità limitata
Tipo di fondazione	
Altra forma giuridica	
Stato della società	La società è attiva
Anno di inizio della procedura ⁽¹¹⁾	
Società con azioni quotate in mercati regolamentati ⁽¹²⁾	NO
Società che ha emesso strumenti finanziari quotati in mercati regolamentati (ex TUSP) ⁽²⁾	NO

SEDE LEGALE DELLA PARTECIPATA

NOME DEL CAMPO	
Stato	Italia
Provincia	Bergamo
Comune *	CASIRATE D'ADDA
CAP *	24040
Indirizzo *	VIALE MASSIMO D'AZEGLIO N. 5

¹¹ Compilare il campo "anno di inizio della procedura" solo se nel campo "stato della società" è stato selezionato un elemento diverso da "La società è attiva"

¹² Le società emittenti azioni o strumenti finanziari in mercati regolamentati nell'applicativo sono individuate mediante elenchi ufficiali.

* Campo con compilazione facoltativa all'interno del portale

NOME DEL CAMPO	
Telefono *	
FAX *	
Email *	casirategasduesrl@pec.it

SETTORE DI ATTIVITÀ DELLA PARTECIPATA

NOME DEL CAMPO	
Attività 1	D.35.23
Peso indicativo dell'attività %	100%
Attività 2 *	
Peso indicativo dell'attività % *	
Attività 3 *	
Peso indicativo dell'attività % *	
Attività 4 *	
Peso indicativo dell'attività % *	

ULTERIORI INFORMAZIONI SULLA PARTECIPATA

NOME DEL CAMPO	
Società in house	si
Previsione nello statuto di limiti sul fatturato ¹³	no
Società contenuta nell'allegato A al D.Lgs. n. 175/2016	no
Società a partecipazione pubblica di diritto singolare (art.1, c. 4, lett. A)	no

¹³ Compilare il campo solo se nel campo precedente è stato scelto "si".

NOME DEL CAMPO	
Riferimento normativo società di diritto singolare ⁽³⁾	
La partecipata svolge attività economiche protette da diritti speciali o esclusivi insieme con altre attività svolte in regime di mercato	no
Riferimento normativo società con diritti speciali o esclusivi insieme con altre attività svolte in regime di mercato ⁽³⁾	.
Società esclusa dall'applicazione dell'art. 4 con DPCM (art. 4, c. 9)	no
Società esclusa dall'applicazione dell'art. 4 con provvedimento del Presidente della Regione o delle Prov. Autonome (art. 4, c. 9)	no
Riferimento normativo atto esclusione ⁽¹⁴⁾	

DATI DI BILANCIO PER LA VERIFICA TUSP

NOME DEL CAMPO	Anno 2018
Tipologia di attività svolta	Attività produttive di beni e servizi
Numero medio di dipendenti	0
Numero dei componenti dell'organo di amministrazione	1
Compenso dei componenti dell'organo di amministrazione	4.800,00
Numero dei componenti dell'organo di controllo	0
Compenso dei componenti dell'organo di controllo	0

¹⁴ Compilare il campo solo se in uno dei campi precedenti è stato scelto "sì".

NOME DEL CAMPO	2019	2018	2017	2016	2015
Approvazione bilancio	no	sì	sì	sì	sì
Risultato d'esercizio	€ - 453.215,00	€ 877,00	€ 2.164,00	€ 2.459,00	€ 1.005,00

Attività produttive di beni e servizi o Distretti tecnologici

NOME DEL CAMPO	2019	2018	2017
A1) Ricavi delle vendite e delle prestazioni	€ 698.968	€ 688.365	€ 952.660
A5) Altri Ricavi e Proventi	€ 23	€ 0	€ 1
di cui Contributi in conto esercizio	ZERO	ZERO	ZERO

QUOTA DI POSSESSO (quota diretta)

NOME DEL CAMPO	INDICAZIONI PER LA COMPILAZIONE
Tipologia di Partecipazione	Partecipazione diretta
Quota diretta ¹⁵	100,00%
Codice Fiscale Tramite ¹⁶	
Denominazione Tramite (organismo) ⁽⁶⁾	
Quota detenuta dalla Tramite nella società ¹⁷	

QUOTA DI POSSESSO – TIPO DI CONTROLLO

NOME DEL CAMPO	INDICAZIONI PER LA COMPILAZIONE
Tipo di controllo	controllo solitario - influenza dominante

¹⁵ Se la partecipazione è diretta o sia diretta che indiretta, inserire la quota detenuta direttamente dall'Amministrazione nella società.

¹⁶ Compilare se per "Tipologia di Partecipazione" è stato indicato "Partecipazione Indiretta" o "Partecipazione diretta e indiretta". Inserire CF e denominazione dell'ultima tramite attraverso la quale la società è indirettamente partecipata dall'Amministrazione.

¹⁷ Inserire la quota di partecipazione che la "tramite" detiene nella società.

INFORMAZIONI ED ESITO PER LA RAZIONALIZZAZIONE

NOME DEL CAMPO	INDICAZIONI PER LA COMPILAZIONE
Partecipazione ancora detenuta alla data di adozione del provvedimento	Sì
Società controllata da una quotata	No
CF della società quotata controllante (8)	
Denominazione della società quotata controllante (8)	

⁽⁸⁾ Compilare il campo solo se nel campo “Società controllata da una quotata” è stato scelto “sì”

I campi sottostanti non devono essere compilati se la partecipazione non è più detenuta alla data di adozione del provvedimento e/o la società partecipata è controllata da una società quotata.

NOME DEL CAMPO	INDICAZIONI PER LA COMPILAZIONE
La partecipata svolge un'attività di produzione di beni e servizi a favore dell'Amministrazione?	Sì
Attività svolta dalla Partecipata	produzione di un servizio di interesse generale (Art. 4, c. 2, lett. a)
Descrizione dell'attività	Commercio di gas distribuito mediante condotte
Quota % di partecipazione detenuta dal soggetto privato ¹⁸	
Svolgimento di attività analoghe a quelle svolte da altre società (art.20, c.2 lett.c)	no
Necessità di contenimento dei costi di funzionamento (art.20, c.2 lett.f)	no
Necessità di aggregazione di società (art.20, c.2 lett.g)	no
L'Amministrazione ha fissato, con proprio provvedimento, obiettivi specifici sui costi di funzionamento della partecipata? (art.19, c.5) ¹⁹	no
Esito della ricognizione	razionalizzazione

¹⁸ Compilare il campo se “Attività svolta dalla Partecipata” precedentemente selezionata è “realizzazione e gestione di opera pubblica ovvero organizzazione e gestione di servizio di interesse generale tramite PPP (Art.4, c.2, lett.c)”.

¹⁹ Compilare il campo se “Tipo di controllo” è stato selezionato elemento diverso da “nessuno”.

NOME DEL CAMPO	INDICAZIONI PER LA COMPILAZIONE
Modalità (razionalizzazione) ²⁰	Dismissione
	<p>È in corso un accertamento sulla situazione della Società che ha portato, nel mese di novembre, al deposito presso il Tribunale di Brescia del procedimento ex art. 2409 Codice Civile.</p> <p>Tale denuncia è stata preceduta da una un esposto nei confronti dell'Amministratore Unico, presentato alla Procura della Repubblica - Tribunale di Bergamo - e alla Corte di Conti - sezione Regione Lombardia.</p> <p>In considerazione dei procedimenti in corso e della perdita societaria rilevata, il socio unico ha formalmente dichiarato di non approvare il Bilancio 2019 in attesa delle decisioni del Tribunale.</p>
Termine previsto per la razionalizzazione ¹⁰	
Le misure di razionalizzazione sono state concluse alla data del 31/12/2018?	Scegliere un elemento.
Note *	La società svolge attività nell'ambito della vendita del gas metano, ritenuta di interesse pubblico.

3	ECO ENERGIA BB SRL C.F. 03668300167
----------	--

Scheda di dettaglio

DATI ANAGRAFICI DELLA PARTECIPATA

NOME DEL CAMPO	
Codice Fiscale	03668300167
Denominazione	ECO ENERGIA BASSA BERGAMASCA SRL
Anno di costituzione della società	2010
Forma giuridica	Società a responsabilità limitata
Tipo di fondazione	

²⁰ Campo obbligatorio se per "Esito della ricognizione" è stato selezionato "Razionalizzazione".

* Campo con compilazione facoltativa

NOME DEL CAMPO	
Altra forma giuridica	
Stato della società	La società è attiva
Anno di inizio della procedura ⁽²¹⁾	
Società con azioni quotate in mercati regolamentati ⁽²²⁾	NO
Società che ha emesso strumenti finanziari quotati in mercati regolamentati (ex TUSP) ⁽²⁾	NO

SEDE LEGALE DELLA PARTECIPATA

NOME DEL CAMPO	
Stato	Italia
Provincia	Bergamo
Comune *	MORENGO
CAP *	24050
Indirizzo *	VIA CASTELLO N. 13
Telefono *	0363/95052
FAX *	0363/941030
Email *	ecoenergiabbsrl@pec.it

SETTORE DI ATTIVITÀ DELLA PARTECIPATA

NOME DEL CAMPO	
Attività 1	841110
Peso indicativo dell'attività %	100%
Attività 2 *	

²¹ Compilare il campo "anno di inizio della procedura" solo se nel campo "stato della società" è stato selezionato un elemento diverso da "La società è attiva"

²² Le società emittenti azioni o strumenti finanziari in mercati regolamentati nell'applicativo sono individuate mediante elenchi ufficiali.

* Campo con compilazione facoltativa all'interno del portale

NOME DEL CAMPO	
Peso indicativo dell'attività % *	
Attività 3 *	
Peso indicativo dell'attività % *	
Attività 4 *	
Peso indicativo dell'attività % *	

ULTERIORI INFORMAZIONI SULLA PARTECIPATA

NOME DEL CAMPO	
Società in house	si
Previsione nello statuto di limiti sul fatturato ²³	no
Società contenuta nell'allegato A al D.Lgs. n. 175/2016	no
Società a partecipazione pubblica di diritto singolare (art.1, c. 4, lett. A)	no
Riferimento normativo società di diritto singolare ⁽³⁾	
La partecipata svolge attività economiche protette da diritti speciali o esclusivi insieme con altre attività svolte in regime di mercato	no
Riferimento normativo società con diritti speciali o esclusivi insieme con altre attività svolte in regime di mercato ⁽³⁾	.
Società esclusa dall'applicazione dell'art. 4 con DPCM (art. 4, c. 9)	

²³ Compilare il campo solo se nel campo precedente è stato scelto "si".

NOME DEL CAMPO	
Società esclusa dall'applicazione dell'art. 4 con provvedimento del Presidente della Regione o delle Prov. Autonome (art. 4, c. 9)	
Riferimento normativo atto esclusione ⁽²⁴⁾	

DATI DI BILANCIO PER LA VERIFICA TUSP

NOME DEL CAMPO	Anno 2019
Tipologia di attività svolta	Attività produttive di beni e servizi
Numero medio di dipendenti	0
Numero dei componenti dell'organo di amministrazione	1
Compenso dei componenti dell'organo di amministrazione	0
Numero dei componenti dell'organo di controllo	0
Compenso dei componenti dell'organo di controllo	0

NOME DEL CAMPO	2019	2018	2017	2016	2015
Approvazione bilancio	sì	sì	sì	sì	sì
Risultato d'esercizio	€ 23.914,00	€ 25.162,00	€ 5.526,00	€ 8.228,00	€ 1.045,00

Attività produttive di beni e servizi o Distretti tecnologici

NOME DEL CAMPO	2019	2018	2017
A1) Ricavi delle vendite e delle prestazioni	€ 372.440,00	€ 340.480	€ 381.437

²⁴ Compilare il campo solo se in uno dei campi precedenti è stato scelto "sì".

A5) Altri Ricavi e Proventi	€	€ 39.092,00	€ 136,00
di cui Contributi in conto esercizio	ZERO	ZERO	ZERO

QUOTA DI POSSESSO (quota diretta)

NOME DEL CAMPO	INDICAZIONI PER LA COMPILAZIONE
Tipologia di Partecipazione	Partecipazione diretta
Quota diretta ²⁵	10,00%
Codice Fiscale Tramite ²⁶	
Denominazione Tramite (organismo) ⁽⁶⁾	
Quota detenuta dalla Tramite nella società ²⁷	

QUOTA DI POSSESSO – TIPO DI CONTROLLO

NOME DEL CAMPO	INDICAZIONI PER LA COMPILAZIONE
Tipo di controllo	controllo congiunto per effetto di norme statutarie

INFORMAZIONI ED ESITO PER LA RAZIONALIZZAZIONE

NOME DEL CAMPO	INDICAZIONI PER LA COMPILAZIONE
Partecipazione ancora detenuta alla data di adozione del provvedimento	Sì
Società controllata da una quotata	No
CF della società quotata controllante (8)	
Denominazione della società quotata controllante (8)	

²⁵ Se la partecipazione è diretta o sia diretta che indiretta, inserire la quota detenuta direttamente dall'Amministrazione nella società.

²⁶ Compilare se per "Tipologia di Partecipazione" è stato indicato "Partecipazione Indiretta" o "Partecipazione diretta e indiretta". Inserire CF e denominazione dell'ultima tramite attraverso la quale la società è indirettamente partecipata dall'Amministrazione.

²⁷ Inserire la quota di partecipazione che la "tramite" detiene nella società.

NOME DEL CAMPO	INDICAZIONI PER LA COMPILAZIONE
----------------	---------------------------------

⁽⁸⁾ Compilare il campo solo se nel campo “Società controllata da una quotata” è stato scelto “sì”

I campi sottostanti non devono essere compilati se la partecipazione non è più detenuta alla data di adozione del provvedimento e/o la società partecipata è controllata da una società quotata.

NOME DEL CAMPO	INDICAZIONI PER LA COMPILAZIONE
La partecipata svolge un'attività di produzione di beni e servizi a favore dell'Amministrazione?	Si
Attività svolta dalla Partecipata	produzione di un servizio di interesse generale (Art. 4, c. 2, lett. a)
Descrizione dell'attività	Gestione di servizi di pubblica utilità
Quota % di partecipazione detenuta dal soggetto privato ²⁸	
Svolgimento di attività analoghe a quelle svolte da altre società (art.20, c.2 lett.c)	no
Necessità di contenimento dei costi di funzionamento (art.20, c.2 lett.f)	no
Necessità di aggregazione di società (art.20, c.2 lett.g)	no
L'Amministrazione ha fissato, con proprio provvedimento, obiettivi specifici sui costi di funzionamento della partecipata? (art.19, c.5) ²⁹	no
Esito della ricognizione	mantenimento senza interventi
Modalità (razionalizzazione) ³⁰	Scegliere un elemento.
Termine previsto per la razionalizzazione ¹⁰	

²⁸ Compilare il campo se “Attività svolta dalla Partecipata” precedentemente selezionata è “realizzazione e gestione di opera pubblica ovvero organizzazione e gestione di servizio di interesse generale tramite PPP (Art.4, c.2, lett.c)”.

²⁹ Compilare il campo se “Tipo di controllo” è stato selezionato elemento diverso da “nessuno”.

³⁰ Campo obbligatorio se per “Esito della ricognizione” è stato selezionato “Razionalizzazione”.

NOME DEL CAMPO	INDICAZIONI PER LA COMPILAZIONE
Le misure di razionalizzazione sono state concluse alla data del 31/12/2018?	Scegliere un elemento.
Note *	La società è lo strumento collettivo delle Amministrazioni socie per il perseguimento di obiettivi condivisi di tutela dell'ambiente ed in particolare per la riduzione del consumo di combustibili fossili e la corrispondente riduzione di emissioni atmosferiche.

4	REALIZZAZIONE E GESTIONE SERVIZI PUBBLICI LOCALI SPA PER BREVITA' COGEIDE SPA C.F. 02200370167
---	---

Scheda di dettaglio

DATI ANAGRAFICI DELLA PARTECIPATA

NOME DEL CAMPO	
Codice Fiscale	02200370167
Denominazione	REALIZZAZIONE E GESTIONE SERVIZI PUBBLICI LOCALI SPA PER BREVITA' COGEIDE SPA
Anno di costituzione della società	1992
Forma giuridica	Società per azioni
Tipo di fondazione	Scegliere un elemento.
Altra forma giuridica	
Stato della società	La società è attiva
Anno di inizio della procedura ⁽³¹⁾	
Società con azioni quotate in mercati regolamentati ⁽³²⁾	No
Società che ha emesso strumenti finanziari quotati in mercati regolamentati (ex TUSP) ⁽²⁾	No

* Campo con compilazione facoltativa

³¹ Compilare il campo "anno di inizio della procedura" solo se nel campo "stato della società" è stato selezionato un elemento diverso da "La società è attiva"

³² Le società emittenti azioni o strumenti finanziari in mercati regolamentati nell'applicativo sono individuate mediante elenchi ufficiali.

SEDE LEGALE DELLA PARTECIPATA

NOME DEL CAMPO	
Stato	Italia
Provincia	Bergamo
Comune *	Mozzanica
CAP *	24050
Indirizzo *	Via Crema
Telefono *	0363/828007
FAX *	
Email *	info@pec.cogeide.it

SETTORE DI ATTIVITÀ DELLA PARTECIPATA

NOME DEL CAMPO	
Attività 1	37
Peso indicativo dell'attività %	50%
Attività 2 *	36
Peso indicativo dell'attività % *	50%
Attività 3 *	
Peso indicativo dell'attività % *	
Attività 4 *	
Peso indicativo dell'attività % *	

ULTERIORI INFORMAZIONI SULLA PARTECIPATA

NOME DEL CAMPO	
Società in house	no

* Campo con compilazione facoltativa all'interno del portale

NOME DEL CAMPO	
Previsione nello statuto di limiti sul fatturato ³³	
Società contenuta nell'allegato A al D.Lgs. n. 175/2016	no
Società a partecipazione pubblica di diritto singolare (art.1, c. 4, lett. A)	no
Riferimento normativo società di diritto singolare ⁽³⁾	
La partecipata svolge attività economiche protette da diritti speciali o esclusivi insieme con altre attività svolte in regime di mercato	no
Riferimento normativo società con diritti speciali o esclusivi insieme con altre attività svolte in regime di mercato ⁽³⁾	
Società esclusa dall'applicazione dell'art. 4 con DPCM (art. 4, c. 9)	no
Società esclusa dall'applicazione dell'art. 4 con provvedimento del Presidente della Regione o delle Prov. Autonome (art. 4, c. 9)	no
Riferimento normativo atto esclusione ⁽³⁴⁾	

DATI DI BILANCIO PER LA VERIFICA TUSP

NOME DEL CAMPO	Anno 2019
Tipologia di attività svolta	Attività produttive di beni e servizi
Numero medio di dipendenti	32 di cui: operai 14 impiegati n. 16 quadri n. 2 operai
Numero dei componenti dell'organo di amministrazione	7

³³ Compilare il campo solo se nel campo precedente è stato scelto "sì".

³⁴ Compilare il campo solo se in uno dei campi precedenti è stato scelto "sì".

NOME DEL CAMPO	Anno 2019
Compenso dei componenti dell'organo di amministrazione	€ 113.260,81
Numero dei componenti dell'organo di controllo	3 + Società di revisione.
Compenso dei componenti dell'organo di controllo	€ 72.048,04

NOME DEL CAMPO	2019	2018	2017	2016	2015
Approvazione bilancio	sì	sì	sì	sì	sì
Risultato d'esercizio	€ 2.348.656,00	€ 766.015,00	€ 154.276,00	€ 287.603,00	€ 339.353,00

Attività produttive di beni e servizi o Distretti tecnologici

NOME DEL CAMPO	2019	2018	2017
A1) Ricavi delle vendite e delle prestazioni	€ 12.028.349,00	€ 10.699.222,00	€ 10.623.612,00
A5) Altri Ricavi e Proventi	€ 2.309.339,00	€ 1.092.439,00	€ 884.967,00
di cui Contributi in conto esercizio	€ 388.555,00	€ 275.404,00	€ 266.313,00

QUOTA DI POSSESSO (quota diretta)

NOME DEL CAMPO	INDICAZIONI PER LA COMPILAZIONE
Tipologia di Partecipazione	Partecipazione diretta
Quota diretta ³⁵	2,07%
Codice Fiscale Tramite ³⁶	

³⁵ Se la partecipazione è diretta o sia diretta che indiretta, inserire la quota detenuta direttamente dall'Amministrazione nella società.

³⁶ Compilare se per "Tipologia di Partecipazione" è stato indicato "Partecipazione Indiretta" o "Partecipazione diretta e indiretta". Inserire CF e denominazione dell'ultima tramite attraverso la quale la società è indirettamente partecipata dall'Amministrazione.

NOME DEL CAMPO	INDICAZIONI PER LA COMPILAZIONE
Denominazione Tramite (organismo) ⁽⁶⁾	
Quota detenuta dalla Tramite nella società ³⁷	

QUOTA DI POSSESSO – TIPO DI CONTROLLO

NOME DEL CAMPO	INDICAZIONI PER LA COMPILAZIONE
Tipo di controllo	controllo congiunto - maggioranza dei voti esercitabili nell'assemblea ordinaria ed effettivo esercizio del potere di controllo anche tramite comportamenti concludenti

INFORMAZIONI ED ESITO PER LA RAZIONALIZZAZIONE

NOME DEL CAMPO	INDICAZIONI PER LA COMPILAZIONE
Partecipazione ancora detenuta alla data di adozione del provvedimento	Sì
Società controllata da una quotata	No
CF della società quotata controllante (8)	
Denominazione della società quotata controllante (8)	

⁽⁸⁾ Compilare il campo solo se nel campo “Società controllata da una quotata” è stato scelto “sì”

I campi sottostanti non devono essere compilati se la partecipazione non è più detenuta alla data di adozione del provvedimento e/o la società partecipata è controllata da una società quotata.

NOME DEL CAMPO	INDICAZIONI PER LA COMPILAZIONE
La partecipata svolge un'attività di produzione di beni e servizi a favore dell'Amministrazione?	Sì
Attività svolta dalla Partecipata	produzione di un servizio di interesse generale (Art. 4, c. 2, lett. a)

³⁷ Inserire la quota di partecipazione che la “tramite” detiene nella società.

NOME DEL CAMPO	INDICAZIONI PER LA COMPILAZIONE
Descrizione dell'attività	Realizzazione e la gestione di servizi pubblici locali che si avvalgono della distribuzione territoriale "a rete", quali il ciclo idrico, a favore della comunità e del Comune di Casirate d'Adda.
Quota % di partecipazione detenuta dal soggetto privato ³⁸	
Svolgimento di attività analoghe a quelle svolte da altre società (art.20, c.2 lett.c)	si
Necessità di contenimento dei costi di funzionamento (art.20, c.2 lett.f)	no
Necessità di aggregazione di società (art.20, c.2 lett.g)	no
L'Amministrazione ha fissato, con proprio provvedimento, obiettivi specifici sui costi di funzionamento della partecipata? (art.19, c.5) ³⁹	no
Esito della ricognizione	mantenimento senza interventi
Modalità (razionalizzazione) ⁴⁰	
Termine previsto per la razionalizzazione ¹⁰	
Le misure di razionalizzazione sono state concluse alla data del 31/12/2018?	
Note *	<p>Si conferma l'esito della ricognizione straordinaria nonché della revisione periodica al 31.12.2018 approvata con delibera CC 48 del 21/12/2019.</p> <p>La società CO.GE.I.DE. agisce ai sensi art. 4, co. 2 lett. a) del D. Lgs. 165/2016 e quale gestione "salvaguardata" dall'art. 172 del D. Lgs. 152/2006 può continuare a gestire il servizio idrico integrato per questo comune (sentenza Consiglio di Stato n. 5236/2016 e deliberazione conferenza dei comuni dell'ambito n. 01/2017). Alla scadenza dei contratti in essere subentrerà nella gestione del ciclo idrico-integrato la società UNIACQUE SPA.</p>

³⁸ Compilare il campo se "Attività svolta dalla Partecipata" precedentemente selezionata è "realizzazione e gestione di opera pubblica ovvero organizzazione e gestione di servizio di interesse generale tramite PPP (Art.4, c.2, lett.c)".

³⁹ Compilare il campo se "Tipo di controllo" è stato selezionato elemento diverso da "nessuno".

⁴⁰ Campo obbligatorio se per "Esito della ricognizione" è stato selezionato "Razionalizzazione".

* Campo con compilazione facoltativa

5	S.A.B.B. - SERVIZI AMBIENTALI BASSA BERGAMASCA SPA C.F. 02209730163
---	---

Scheda di dettaglio

DATI ANAGRAFICI DELLA PARTECIPATA

NOME DEL CAMPO	
Codice Fiscale	02209730163
Denominazione	S.A.B.B. - SERVIZI AMBIENTALI BASSA BERGAMASCA SPA
Anno di costituzione della società	1992
Forma giuridica	Società per azioni
Tipo di fondazione	Scegliere un elemento.
Altra forma giuridica	
Stato della società	La società è attiva
Anno di inizio della procedura ⁽⁴¹⁾	
Società con azioni quotate in mercati regolamentati ⁽⁴²⁾	no
Società che ha emesso strumenti finanziari quotati in mercati regolamentati (ex TUSP) ⁽²⁾	no

SEDE LEGALE DELLA PARTECIPATA

NOME DEL CAMPO	
Stato	Italia
Provincia	Bergamo
Comune *	Treviglio
CAP *	24047
Indirizzo *	Via Dalmazia, 2

⁴¹ Compilare il campo "anno di inizio della procedura" solo se nel campo "stato della società" è stato selezionato un elemento diverso da "La società è attiva"

⁴² Le società emittenti azioni o strumenti finanziari in mercati regolamentati nell'applicativo sono individuate mediante elenchi ufficiali.

* Campo con compilazione facoltativa all'interno del portale

NOME DEL CAMPO	
Telefono *	0363 1970193
FAX *	0363 1970257
Email *	sabb@pec.it

SETTORE DI ATTIVITÀ DELLA PARTECIPATA

NOME DEL CAMPO	
Attività 1	682001
Peso indicativo dell'attività %	100%
Attività 2 *	38.11
Peso indicativo dell'attività % *	0%
Attività 3 *	49.41
Peso indicativo dell'attività % *	0%
Attività 4 *	
Peso indicativo dell'attività % *	

ULTERIORI INFORMAZIONI SULLA PARTECIPATA

NOME DEL CAMPO	
Società in house	no
Previsione nello statuto di limiti sul fatturato ⁴³	
Società contenuta nell'allegato A al D.Lgs. n. 175/2016	no
Società a partecipazione pubblica di diritto singolare (art.1, c. 4, lett. A)	no
Riferimento normativo società di diritto singolare ⁽³⁾	

⁴³ Compilare il campo solo se nel campo precedente è stato scelto "sì".

NOME DEL CAMPO	
La partecipata svolge attività economiche protette da diritti speciali o esclusivi insieme con altre attività svolte in regime di mercato	no
Riferimento normativo società con diritti speciali o esclusivi insieme con altre attività svolte in regime di mercato ⁽³⁾	
Società esclusa dall'applicazione dell'art. 4 con DPCM (art. 4, c. 9)	no
Società esclusa dall'applicazione dell'art. 4 con provvedimento del Presidente della Regione o delle Prov. Autonome (art. 4, c. 9)	no
Riferimento normativo atto esclusione ⁽⁴⁴⁾	

DATI DI BILANCIO PER LA VERIFICA TUSP

NOME DEL CAMPO	Anno 2019
Tipologia di attività svolta	Attività produttive di beni e servizi
Numero medio di dipendenti	n. 1 impiegato nessun dipendente distaccato dalla o presso la società partecipata
Numero dei componenti dell'organo di amministrazione	1
Compenso dei componenti dell'organo di amministrazione	€ 15.000
Numero dei componenti dell'organo di controllo	3 sindaci + 1 revisore unico
Compenso dei componenti dell'organo di controllo	€ 18.0000 per i sindaci + € 5.000,00 per revisore unico

⁴⁴ Compilare il campo solo se in uno dei campi precedenti è stato scelto "sì".

NOME DEL CAMPO	2019	2018	2017	2016	2015
Approvazione bilancio	sì	sì	sì	sì	sì
Risultato d'esercizio	€ 97.222,00	€ (2.150.441,00)	€ 656,00	€ 63.477,00	€ (7.543,00)

Attività produttive di beni e servizi o Distretti tecnologici

NOME DEL CAMPO	2019	2018	2017
A1) Ricavi delle vendite e delle prestazioni	€ 214.834,00	€ 204.117,00	€ 204.267,00
A5) Altri Ricavi e Proventi	€ 10.234,00	€ 30.325,00	€ 8.454,00
di cui Contributi in conto esercizio	ZERO	ZERO	€ 260,00

QUOTA DI POSSESSO (quota diretta)

NOME DEL CAMPO	INDICAZIONI PER LA COMPILAZIONE
Tipologia di Partecipazione	Partecipazione diretta
Quota diretta ⁴⁵	1,72%
Codice Fiscale Tramite ⁴⁶	
Denominazione Tramite (organismo) ⁽⁶⁾	
Quota detenuta dalla Tramite nella società ⁴⁷	

QUOTA DI POSSESSO – TIPO DI CONTROLLO

NOME DEL CAMPO	INDICAZIONI PER LA COMPILAZIONE
----------------	---------------------------------

⁴⁵ Se la partecipazione è diretta o sia diretta che indiretta, inserire la quota detenuta direttamente dall'Amministrazione nella società.

⁴⁶ Compilare se per "Tipologia di Partecipazione" è stato indicato "Partecipazione Indiretta" o "Partecipazione diretta e indiretta". Inserire CF e denominazione dell'ultima tramite attraverso la quale la società è indirettamente partecipata dall'Amministrazione.

⁴⁷ Inserire la quota di partecipazione che la "tramite" detiene nella società.

NOME DEL CAMPO	INDICAZIONI PER LA COMPILAZIONE
Tipo di controllo	controllo congiunto - maggioranza dei voti esercitabili nell'assemblea ordinaria ed effettivo esercizio del potere di controllo anche tramite comportamenti concludenti

INFORMAZIONI ED ESITO PER LA RAZIONALIZZAZIONE

NOME DEL CAMPO	INDICAZIONI PER LA COMPILAZIONE
Partecipazione ancora detenuta alla data di adozione del provvedimento	Sì
Società controllata da una quotata	No
CF della società quotata controllante (8)	
Denominazione della società quotata controllante (8)	

⁽⁸⁾ Compilare il campo solo se nel campo "Società controllata da una quotata" è stato scelto "sì"

I campi sottostanti non devono essere compilati se la partecipazione non è più detenuta alla data di adozione del provvedimento e/o la società partecipata è controllata da una società quotata.

NOME DEL CAMPO	INDICAZIONI PER LA COMPILAZIONE
La partecipata svolge un'attività di produzione di beni e servizi a favore dell'Amministrazione?	Sì
Attività svolta dalla Partecipata	autoproduzione di beni o servizi strumentali all'ente o agli enti pubblici partecipanti o allo svolgimento delle loro funzioni (Art. 4, c. 2, lett. d)
Descrizione dell'attività	La società ha il compito di assicurare la gestione dinamica di una parte del patrimonio dell'ente.
Quota % di partecipazione detenuta dal soggetto privato ⁴⁸	
Svolgimento di attività analoghe a quelle svolte da altre società (art.20, c.2 lett.c)	no
Necessità di contenimento dei costi di funzionamento (art.20, c.2 lett.f)	no
Necessità di aggregazione di società (art.20, c.2 lett.g)	no

⁴⁸ Compilare il campo se "Attività svolta dalla Partecipata" precedentemente selezionata è "realizzazione e gestione di opera pubblica ovvero organizzazione e gestione di servizio di interesse generale tramite PPP (Art.4, c.2, lett.c)".

NOME DEL CAMPO	INDICAZIONI PER LA COMPILAZIONE
L'Amministrazione ha fissato, con proprio provvedimento, obiettivi specifici sui costi di funzionamento della partecipata? (art.19, c.5) ⁴⁹	no
Esito della ricognizione	Mantenimento in attesa di Fusione per incorporazione della partecipata Ecolegno Bergamasca S.R.L.o fusione inversa
Modalità (razionalizzazione) ⁵⁰	Mantenimento
Termine previsto per la razionalizzazione ¹⁰	31/12/2021
Le misure di razionalizzazione sono state concluse alla data del 31/12/2019?	
Note *	<p>La società SABB S.p.A. detiene partecipazioni nella società G.ECO SRL alla quale è stata affidata la gestione del servizio di raccolta, trasporto e smaltimento dei rifiuti solidi e urbani sul territorio comunale, per questa ragione si ritiene di non intraprendere immediatamente iniziative per modificare la situazione inerente la quota di partecipazione detenuta nella società.</p> <p>Il risultato economico della società SABB nell'anno 2018 è stato influenzato dalla svalutazione della TEAM, che si è resa necessaria a seguito della sentenza del Consiglio di Stato che ha annullato il provvedimento di Valutazione Ambientale della Regione Lombardia.</p> <p>Attualmente la società ha coperto la perdita dell'anno 2018 con riduzione del capitale sociale.</p> <p>La SABB spa, che attualmente svolge la gestione delle sue partecipate, e la locazione dei propri immobili entro la chiusura dell'esercizio 2020 ha intenzione di proporre la fusione per incorporazione della partecipata Ecolegno Bergamasca S.r.l (posseduta al 100%).</p> <p>Con questa operazione, la società rispetterà i parametri sulla normativa delle partecipate pubbliche "Legge Madia".</p>

⁴⁹ Compilare il campo se "Tipo di controllo" è stato selezionato elemento diverso da "nessuno".

⁵⁰ Campo obbligatorio se per "Esito della ricognizione" è stato selezionato "Razionalizzazione".

* Campo con compilazione facoltativa

6	ECO.INERTI TREVIGLIO SRL C.F. 03205330164
---	---

Scheda di dettaglio

DATI ANAGRAFICI DELLA PARTECIPATA

NOME DEL CAMPO	
Codice Fiscale	03205330164
Denominazione	ECO.INERTI TREVIGLIO SRL
Anno di costituzione della società	2005
Forma giuridica	Società a responsabilità limitata
Tipo di fondazione	Scegliere un elemento.
Altra forma giuridica	
Stato della società	La società è attiva
Anno di inizio della procedura ⁽⁵¹⁾	
Società con azioni quotate in mercati regolamentati ⁽⁵²⁾	no
Società che ha emesso strumenti finanziari quotati in mercati regolamentati (ex TUSP) ⁽²⁾	no

SEDE LEGALE DELLA PARTECIPATA

NOME DEL CAMPO	
Stato	Italia
Provincia	Bergamo
Comune *	Brignano Gera D'Adda
CAP *	24053
Indirizzo *	Via Alessandro Manzoni, 29/31

⁵¹ Compilare il campo "anno di inizio della procedura" solo se nel campo "stato della società" è stato selezionato un elemento diverso da "La società è attiva"

⁵² Le società emittenti azioni o strumenti finanziari in mercati regolamentati nell'applicativo sono individuate mediante elenchi ufficiali.

* Campo con compilazione facoltativa all'interno del portale

NOME DEL CAMPO	
Telefono *	0363/343299
FAX *	0363/343299
Email *	ecoinertitreviglio@legalmail.it

SETTORE DI ATTIVITÀ DELLA PARTECIPATA

NOME DEL CAMPO	
Attività 1	383230
Peso indicativo dell'attività %	100%
Attività 2 *	
Peso indicativo dell'attività % *	
Attività 3 *	
Peso indicativo dell'attività % *	
Attività 4 *	
Peso indicativo dell'attività % *	

ULTERIORI INFORMAZIONI SULLA PARTECIPATA

NOME DEL CAMPO	
Società in house	no
Previsione nello statuto di limiti sul fatturato ⁵³	
Società contenuta nell'allegato A al D.Lgs. n. 175/2016	no
Società a partecipazione pubblica di diritto singolare (art.1, c. 4, lett. A)	no

⁵³ Compilare il campo solo se nel campo precedente è stato scelto "sì".

NOME DEL CAMPO	
Riferimento normativo società di diritto singolare ⁽³⁾	
La partecipata svolge attività economiche protette da diritti speciali o esclusivi insieme con altre attività svolte in regime di mercato	no
Riferimento normativo società con diritti speciali o esclusivi insieme con altre attività svolte in regime di mercato ⁽³⁾	
Società esclusa dall'applicazione dell'art. 4 con DPCM (art. 4, c. 9)	no
Società esclusa dall'applicazione dell'art. 4 con provvedimento del Presidente della Regione o delle Prov. Autonome (art. 4, c. 9)	no
Riferimento normativo atto esclusione ⁽⁵⁴⁾	

DATI DI BILANCIO PER LA VERIFICA TUSP

NOME DEL CAMPO	Anno 2019
Tipologia di attività svolta	Attività produttive di beni e servizi
Numero medio di dipendenti	n. 1 impiegato
Numero dei componenti dell'organo di amministrazione	1
Compenso dei componenti dell'organo di amministrazione	€ 0,00
Numero dei componenti dell'organo di controllo	0
Compenso dei componenti dell'organo di controllo	€ 0,00

⁵⁴ Compilare il campo solo se in uno dei campi precedenti è stato scelto "sì".

NOME DEL CAMPO	2019	2018	2017	2016	2015
Approvazione bilancio	sì	sì	sì	sì	sì
Risultato d'esercizio	€ 523,00	€ 714,00	€ -1.374,00	€ -2.599,00	€ -4.744,00

Attività produttive di beni e servizi o Distretti tecnologici

NOME DEL CAMPO	2019	2018	2017
A1) Ricavi delle vendite e delle prestazioni	€ 142.259	€ 117.371,00	€ 119.262,00
A5) Altri Ricavi e Proventi	€ 641,00	€ 2.641,00	€ 5,00
di cui Contributi in conto esercizio	ZERO	ZERO	ZERO

QUOTA DI POSSESSO (quota indiretta)

NOME DEL CAMPO	INDICAZIONI PER LA COMPILAZIONE
Tipologia di Partecipazione	Partecipazione indiretta
Quota diretta ⁵⁵	0%
Codice Fiscale Tramite ⁵⁶	02209730163
Denominazione Tramite (organismo) ⁽⁶⁾	S.A.B.B. – SERVIZI AMBIENTALI BASSA BERGAMASCA SPA
Quota detenuta dalla Tramite nella società ⁵⁷	49%

QUOTA DI POSSESSO – TIPO DI CONTROLLO

NOME DEL CAMPO	INDICAZIONI PER LA COMPILAZIONE
Tipo di controllo	nessuno

⁵⁵ Se la partecipazione è diretta o sia diretta che indiretta, inserire la quota detenuta direttamente dall'Amministrazione nella società.

⁵⁶ Compilare se per "Tipologia di Partecipazione" è stato indicato "Partecipazione Indiretta" o "Partecipazione diretta e indiretta". Inserire CF e denominazione dell'ultima tramite attraverso la quale la società è indirettamente partecipata dall'Amministrazione.

⁵⁷ Inserire la quota di partecipazione che la "tramite" detiene nella società.

INFORMAZIONI ED ESITO PER LA RAZIONALIZZAZIONE

NOME DEL CAMPO	INDICAZIONI PER LA COMPILAZIONE
Partecipazione ancora detenuta alla data di adozione del provvedimento	Sì
Società controllata da una quotata	No
CF della società quotata controllante (8)	
Denominazione della società quotata controllante (8)	

(8) Compilare il campo solo se nel campo "Società controllata da una quotata" è stato scelto "sì"

I campi sottostanti non devono essere compilati se la partecipazione non è più detenuta alla data di adozione del provvedimento e/o la società partecipata è controllata da una società quotata.

NOME DEL CAMPO	INDICAZIONI PER LA COMPILAZIONE
La partecipata svolge un'attività di produzione di beni e servizi a favore dell'Amministrazione?	Sì
Attività svolta dalla Partecipata	Produzione di un servizio di interesse generale (Art. 4, c. 2, lett. a)
Descrizione dell'attività	Stoccaggio e trasformazione di rifiuti inerti
Quota % di partecipazione detenuta dal soggetto privato ⁵⁸	
Svolgimento di attività analoghe a quelle svolte da altre società (art.20, c.2 lett.c)	si
Necessità di contenimento dei costi di funzionamento (art.20, c.2 lett.f)	no
Necessità di aggregazione di società (art.20, c.2 lett.g)	no

⁵⁸ Compilare il campo se "Attività svolta dalla Partecipata" precedentemente selezionata è "realizzazione e gestione di opera pubblica ovvero organizzazione e gestione di servizio di interesse generale tramite PPP (Art.4, c.2, lett.c)".

NOME DEL CAMPO	INDICAZIONI PER LA COMPILAZIONE
L'Amministrazione ha fissato, con proprio provvedimento, obiettivi specifici sui costi di funzionamento della partecipata? (art.19, c.5) ⁵⁹	no
Esito della ricognizione	Mantenimento senza interventi
Modalità (razionalizzazione) ⁶⁰	.
Termine previsto per la razionalizzazione ¹⁰	
Le misure di razionalizzazione sono state concluse alla data del 31/12/2018?	
Note *	Si conferma l'esito della ricognizione straordinaria nonché della revisione periodica al 31.12.2018 approvata con delibera CC 46 del 21/12/2019. La società svolge attività nell'ambito della raccolta e smaltimento rifiuti.

⁵⁹ Compilare il campo se "Tipo di controllo" è stato selezionato elemento diverso da "nessuno".

⁶⁰ Campo obbligatorio se per "Esito della ricognizione" è stato selezionato "Razionalizzazione".

* Campo con compilazione facoltativa

7	ECOLEGNO BERGAMASCA SRL C.F. 02637210168
---	--

Scheda di dettaglio

DATI ANAGRAFICI DELLA PARTECIPATA

NOME DEL CAMPO	
Codice Fiscale	02637210168
Denominazione	ECOLEGNO BERGAMASCA SRL
Anno di costituzione della società	1998
Forma giuridica	Società a responsabilità limitata
Tipo di fondazione	Scegliere un elemento.
Altra forma giuridica	
Stato della società	La società è attiva
Anno di inizio della procedura ⁽⁶¹⁾	
Società con azioni quotate in mercati regolamentati ⁽⁶²⁾	No
Società che ha emesso strumenti finanziari quotati in mercati regolamentati (ex TUSP) ⁽²⁾	No

SEDE LEGALE DELLA PARTECIPATA

NOME DEL CAMPO	
Stato	Italia
Provincia	Bergamo
Comune *	Treviglio
CAP *	24047
Indirizzo *	Via Dalmazia, 2

⁶¹ Compilare il campo "anno di inizio della procedura" solo se nel campo "stato della società" è stato selezionato un elemento diverso da "La società è attiva"

⁶² Le società emittenti azioni o strumenti finanziari in mercati regolamentati nell'applicativo sono individuate mediante elenchi ufficiali.

* Campo con compilazione facoltativa all'interno del portale

NOME DEL CAMPO	
Telefono *	
FAX *	035/41169
Email *	ecolegnobergamascasrl@legalmail.it

SETTORE DI ATTIVITÀ DELLA PARTECIPATA

NOME DEL CAMPO	
Attività 1	38.32.3
Peso indicativo dell'attività %	50%
Attività 2 *	16.1
Peso indicativo dell'attività % *	50%
Attività 3 *	
Peso indicativo dell'attività % *	
Attività 4 *	
Peso indicativo dell'attività % *	

ULTERIORI INFORMAZIONI SULLA PARTECIPATA

NOME DEL CAMPO	
Società in house	no
Previsione nello statuto di limiti sul fatturato ⁶³	
Società contenuta nell'allegato A al D.Lgs. n. 175/2016	no
Società a partecipazione pubblica di diritto singolare (art.1, c. 4, lett. A)	no
Riferimento normativo società di diritto singolare ⁽³⁾	

⁶³ Compilare il campo solo se nel campo precedente è stato scelto "sì".

NOME DEL CAMPO	
La partecipata svolge attività economiche protette da diritti speciali o esclusivi insieme con altre attività svolte in regime di mercato	no
Riferimento normativo società con diritti speciali o esclusivi insieme con altre attività svolte in regime di mercato ⁽³⁾	
Società esclusa dall'applicazione dell'art. 4 con DPCM (art. 4, c. 9)	no
Società esclusa dall'applicazione dell'art. 4 con provvedimento del Presidente della Regione o delle Prov. Autonome (art. 4, c. 9)	no
Riferimento normativo atto esclusione ⁽⁶⁴⁾	

DATI DI BILANCIO PER LA VERIFICA TUSP

NOME DEL CAMPO	Anno 2019
Tipologia di attività svolta	Attività produttive di beni e servizi
Numero medio di dipendenti	n. 2 operai
Numero dei componenti dell'organo di amministrazione	1
Compenso dei componenti dell'organo di amministrazione	€ 50.000,00
Numero dei componenti dell'organo di controllo	
Compenso dei componenti dell'organo di controllo	€

⁶⁴ Compilare il campo solo se in uno dei campi precedenti è stato scelto "sì".

NOME DEL CAMPO	2019	2018	2017	2016	2015
Approvazione bilancio	sì	sì	sì	sì	sì
Risultato d'esercizio	€ 102.664,00	€ 111.974,00	€ 67.965,00	€ 15.102,00	€ 11.369,00

Attività produttive di beni e servizi o Distretti tecnologici

NOME DEL CAMPO	2019	2018	2017
A1) Ricavi delle vendite e delle prestazioni	€ 1.013.541,00	€ 858.519,00	€ 694.323,00
A5) Altri Ricavi e Proventi	€ 758,00	€ 39.346,00	€1.771,00
di cui Contributi in conto esercizio	ZERO	ZERO	ZERO

QUOTA DI POSSESSO (quota indiretta)

NOME DEL CAMPO	INDICAZIONI PER LA COMPILAZIONE
Tipologia di Partecipazione	Partecipazione indiretta
Quota diretta ⁶⁵	0%
Codice Fiscale Tramite ⁶⁶	02209730163
Denominazione Tramite (organismo) ⁽⁶⁾	S.A.B.B. – SERVIZI AMBIENTALI BASSA BERGAMASCA SPA
Quota detenuta dalla Tramite nella società ⁶⁷	100%

QUOTA DI POSSESSO – TIPO DI CONTROLLO

NOME DEL CAMPO	INDICAZIONI PER LA COMPILAZIONE
Tipo di controllo	controllo congiunto – maggioranza dei voti esercitabili nell'assemblea ordinaria ed effettivo esercizio del potere di controllo anche tramite comportamenti concludenti

⁶⁵ Se la partecipazione è diretta o sia diretta che indiretta, inserire la quota detenuta direttamente dall'Amministrazione nella società.

⁶⁶ Compilare se per "Tipologia di Partecipazione" è stato indicato "Partecipazione Indiretta" o "Partecipazione diretta e indiretta". Inserire CF e denominazione dell'ultima tramite attraverso la quale la società è indirettamente partecipata dall'Amministrazione.

⁶⁷ Inserire la quota di partecipazione che la "tramite" detiene nella società.

Ulteriori informazioni

Nel presente riquadro:

- Con riferimento al “**tipo di controllo**” si tratta di controllo esercitato tramite la società controllante SABB SPA, congiuntamente con gli altri soci SABB SPA – il Comune di Bariano detiene, per effetto della partecipazione in SABB il 1,6121% della società Ecolegno Bergamasca Srl.

INFORMAZIONI ED ESITO PER LA RAZIONALIZZAZIONE

NOME DEL CAMPO	INDICAZIONI PER LA COMPILAZIONE
Partecipazione ancora detenuta alla data di adozione del provvedimento	Sì
Società controllata da una quotata	No
CF della società quotata controllante (8)	
Denominazione della società quotata controllante (8)	

(8) Compilare il campo solo se nel campo “Società controllata da una quotata” è stato scelto “sì”

I campi sottostanti non devono essere compilati se la partecipazione non è più detenuta alla data di adozione del provvedimento e/o la società partecipata è controllata da una società quotata.

NOME DEL CAMPO	INDICAZIONI PER LA COMPILAZIONE
La partecipata svolge un'attività di produzione di beni e servizi a favore dell'Amministrazione?	Sì
Attività svolta dalla Partecipata	produzione di un servizio di interesse generale (Art. 4, c. 2, lett. a)
Descrizione dell'attività	Raccolta, lavorazione, trattamento e relativa commercializzazione scarti di legname
Quota % di partecipazione detenuta dal soggetto privato ⁶⁸	
Svolgimento di attività analoghe a quelle svolte da altre società (art.20, c.2 lett.c)	no
Necessità di contenimento dei costi di funzionamento (art.20, c.2 lett.f)	no
Necessità di aggregazione di società (art.20, c.2 lett.g)	no

⁶⁸ Compilare il campo se “Attività svolta dalla Partecipata” precedentemente selezionata è “realizzazione e gestione di opera pubblica ovvero organizzazione e gestione di servizio di interesse generale tramite PPP (Art.4, c.2, lett.c)”.

NOME DEL CAMPO	INDICAZIONI PER LA COMPILAZIONE
L'Amministrazione ha fissato, con proprio provvedimento, obiettivi specifici sui costi di funzionamento della partecipata? (art.19, c.5) ⁶⁹	no
Esito della ricognizione	Razionalizzazione
Modalità (razionalizzazione) ⁷⁰	Fusione della società per incorporazione in altra società, in particolare con società S.A.B.B.
Termine previsto per la razionalizzazione ¹⁰	31.12.2021
Le misure di razionalizzazione sono state concluse alla data del 31/12/2018?	
Note *	La società Sabb spa sta valutando l'eventualità di proporre la fusione per incorporazione della società Ecolegno Bergamasca srl (partecipata Sabb spa 100%).

⁶⁹ Compilare il campo se "Tipo di controllo" è stato selezionato elemento diverso da "nessuno".

⁷⁰ Campo obbligatorio se per "Esito della ricognizione" è stato selezionato "Razionalizzazione".

* Campo con compilazione facoltativa

8	G.ECO SRL C.F. 03772140160
---	----------------------------

Scheda di dettaglio

DATI ANAGRAFICI DELLA PARTECIPATA

NOME DEL CAMPO	
Codice Fiscale	03772140160
Denominazione	G.ECO SRL
Anno di costituzione della società	2011
Forma giuridica	Società a responsabilità limitata
Tipo di fondazione	Scegliere un elemento.
Altra forma giuridica	
Stato della società	La società è attiva
Anno di inizio della procedura ⁽⁷¹⁾	
Società con azioni quotate in mercati regolamentati ⁽⁷²⁾	no
Società che ha emesso strumenti finanziari quotati in mercati regolamentati (ex TUSP) ⁽²⁾	no

SEDE LEGALE DELLA PARTECIPATA

NOME DEL CAMPO	
Stato	Italia
Provincia	Bergamo
Comune *	Treviglio
CAP *	24047
Indirizzo *	Viale Cesare Battisti, 8

⁷¹ Compilare il campo "anno di inizio della procedura" solo se nel campo "stato della società" è stato selezionato un elemento diverso da "La società è attiva"

⁷² Le società emittenti azioni o strumenti finanziari in mercati regolamentati nell'applicativo sono individuate mediante elenchi ufficiali.

* Campo con compilazione facoltativa all'interno del portale

NOME DEL CAMPO	
Telefono *	0363/43783
FAX *	0363/302745
Email *	g.eco@legalmail.it

SETTORE DI ATTIVITÀ DELLA PARTECIPATA

NOME DEL CAMPO	
Attività 1	381100
Peso indicativo dell'attività %	100%
Attività 2 *	
Peso indicativo dell'attività % *	
Attività 3 *	
Peso indicativo dell'attività % *	
Attività 4 *	
Peso indicativo dell'attività % *	

ULTERIORI INFORMAZIONI SULLA PARTECIPATA

NOME DEL CAMPO	
Società in house	no
Previsione nello statuto di limiti sul fatturato ⁷³	
Società contenuta nell'allegato A al D.Lgs. n. 175/2016	no
Società a partecipazione pubblica di diritto singolare (art.1, c. 4, lett. A)	no
Riferimento normativo società di diritto singolare ⁽³⁾	

⁷³ Compilare il campo solo se nel campo precedente è stato scelto "sì".

NOME DEL CAMPO	
La partecipata svolge attività economiche protette da diritti speciali o esclusivi insieme con altre attività svolte in regime di mercato	no
Riferimento normativo società con diritti speciali o esclusivi insieme con altre attività svolte in regime di mercato ⁽⁹⁾	
Società esclusa dall'applicazione dell'art. 4 con DPCM (art. 4, c. 9)	no
Società esclusa dall'applicazione dell'art. 4 con provvedimento del Presidente della Regione o delle Prov. Autonome (art. 4, c. 9)	no
Riferimento normativo atto esclusione ⁽⁷⁴⁾	

DATI DI BILANCIO PER LA VERIFICA TUSP

NOME DEL CAMPO	Anno 2018
Tipologia di attività svolta	Attività produttive di beni e servizi
Numero medio di dipendenti	Totale n. 201 dipendenti, di cui: n. 2 dirigenti n. 2 quadro n. 21 impiegati n. 176 operai
Numero dei componenti dell'organo di amministrazione	5
Compenso dei componenti dell'organo di amministrazione	€ 107.960,00
Numero dei componenti dell'organo di controllo	3
Compenso dei componenti dell'organo di controllo	€ 67.387,00

⁷⁴ Compilare il campo solo se in uno dei campi precedenti è stato scelto "sì".

NOME DEL CAMPO	2019	2018	2017	2016	2015
Approvazione bilancio	sì	sì	sì	sì	sì
Risultato d'esercizio	€ 190.712,00	€ 472.011,00	€ 759.643,00	€ 706.820,00	€ 849.787,00

Attività produttive di beni e servizi o Distretti tecnologici

NOME DEL CAMPO	2019	2018	2017
A1) Ricavi delle vendite e delle prestazioni	€ 33.738.231,00	€ 29.015.327,00	€ 29.015.719,00
A5) Altri Ricavi e Proventi	€ 291.246,00	€ 551.598,00	€ 253.346,00
di cui Contributi in conto esercizio	€ 95.697,00	€ 467.310,00	€ 183.305,00

QUOTA DI POSSESSO (quota diretta indiretta)

NOME DEL CAMPO	INDICAZIONI PER LA COMPILAZIONE
Tipologia di Partecipazione	Partecipazione indiretta
Quota diretta ⁷⁵	0%
Codice Fiscale Tramite ⁷⁶	02209730163
Denominazione Tramite (organismo) ⁽⁶⁾	S.A.B.B. – SERVIZI AMBIENTALI BASSA BERGAMASCA SPA
Quota detenuta dalla Tramite nella società ⁷⁷	41,81%

QUOTA DI POSSESSO – TIPO DI CONTROLLO

NOME DEL CAMPO	INDICAZIONI PER LA COMPILAZIONE
Tipo di controllo	nessuno

⁷⁵ Se la partecipazione è diretta o sia diretta che indiretta, inserire la quota detenuta direttamente dall'Amministrazione nella società.

⁷⁶ Compilare se per "Tipologia di Partecipazione" è stato indicato "Partecipazione Indiretta" o "Partecipazione diretta e indiretta". Inserire CF e denominazione dell'ultima tramite attraverso la quale la società è indirettamente partecipata dall'Amministrazione.

⁷⁷ Inserire la quota di partecipazione che la "tramite" detiene nella società.

INFORMAZIONI ED ESITO PER LA RAZIONALIZZAZIONE

NOME DEL CAMPO	INDICAZIONI PER LA COMPILAZIONE
Partecipazione ancora detenuta alla data di adozione del provvedimento	Si
Società controllata da una quotata	No
CF della società quotata controllante (8)	
Denominazione della società quotata controllante (8)	

(8) Compilare il campo solo se nel campo "Società controllata da una quotata" è stato scelto "sì"

I campi sottostanti non devono essere compilati se la partecipazione non è più detenuta alla data di adozione del provvedimento e/o la società partecipata è controllata da una società quotata.

NOME DEL CAMPO	INDICAZIONI PER LA COMPILAZIONE
La partecipata svolge un'attività di produzione di beni e servizi a favore dell'Amministrazione?	Si
Attività svolta dalla Partecipata	produzione di un servizio di interesse generale (Art. 4, c. 2, lett. a)
Descrizione dell'attività	La gestione di servizi pubblici a favore dei soggetti che hanno proceduto alla Costituzione della società. La società gestisce in particolare le seguenti attività: la raccolta (anche mediante differenziazione), il recupero, l'autotrasporto merci (anche per conto terzi), la gestione delle piazzole di raccolta e lo smaltimento di tutti i generi di rifiuti anche con la gestione degli impianti a tecnologia complessa, nonché tutte le attività inerenti l'igiene urbana e la salvaguardia ecologica dell'ambiente.
Quota % di partecipazione detenuta dal soggetto privato ⁷⁸	
Svolgimento di attività analoghe a quelle svolte da altre società (art.20, c.2 lett.c)	si
Necessità di contenimento dei costi di funzionamento (art.20, c.2 lett.f)	no

⁷⁸ Compilare il campo se "Attività svolta dalla Partecipata" precedentemente selezionata è "realizzazione e gestione di opera pubblica ovvero organizzazione e gestione di servizio di interesse generale tramite PPP (Art.4, c.2, lett.c)".

NOME DEL CAMPO	INDICAZIONI PER LA COMPILAZIONE
Necessità di aggregazione di società (art.20, c.2 lett.g)	no
L'Amministrazione ha fissato, con proprio provvedimento, obiettivi specifici sui costi di funzionamento della partecipata? (art.19, c.5) ⁷⁹	no
Esito della ricognizione	mantenimento senza interventi
Modalità (razionalizzazione) ⁸⁰	
Termine previsto per la razionalizzazione ¹⁰	
Le misure di razionalizzazione sono state concluse alla data del 31/12/2018?	
Note *	La società è affidataria del servizio di trasporto e raccolta rifiuti affidato con contratto del 22/09/2014 con durata dal 01/06/2013 dal 31/05/2025.

⁷⁹ Compilare il campo se "Tipo di controllo" è stato selezionato elemento diverso da "nessuno".

⁸⁰ Campo obbligatorio se per "Esito della ricognizione" è stato selezionato "Razionalizzazione".

* Campo con compilazione facoltativa

9	TE.AM SPA C.F. 03035400161
---	----------------------------

Scheda di dettaglio

DATI ANAGRAFICI DELLA PARTECIPATA

NOME DEL CAMPO	
Codice Fiscale	03035400161
Denominazione	TE.AM SPA
Anno di costituzione della società	2010
Forma giuridica	Società per azioni
Tipo di fondazione	Scegliere un elemento.
Altra forma giuridica	
Stato della società	La società è inattiva
Anno di inizio della procedura ⁽⁸¹⁾	27.07.2018
Società con azioni quotate in mercati regolamentati ⁽⁸²⁾	no
Società che ha emesso strumenti finanziari quotati in mercati regolamentati (ex TUSP) ⁽²⁾	no

SEDE LEGALE DELLA PARTECIPATA

NOME DEL CAMPO	
Stato	Italia
Provincia	Bergamo
Comune *	Bergamo
CAP *	24122
Indirizzo *	Piazza della Repubblica, 2

⁸¹ Compilare il campo "anno di inizio della procedura" solo se nel campo "stato della società" è stato selezionato un elemento diverso da "La società è attiva"

⁸² Le società emittenti azioni o strumenti finanziari in mercati regolamentati nell'applicativo sono individuate mediante elenchi ufficiali.

* Campo con compilazione facoltativa all'interno del portale

NOME DEL CAMPO	
Telefono *	
FAX *	035/549813
Email *	team@pecancit.it

SETTORE DI ATTIVITÀ DELLA PARTECIPATA

NOME DEL CAMPO	
Attività 1	La società è inattiva
Peso indicativo dell'attività %	
Attività 2 *	
Peso indicativo dell'attività % *	
Attività 3 *	
Peso indicativo dell'attività % *	
Attività 4 *	
Peso indicativo dell'attività % *	

ULTERIORI INFORMAZIONI SULLA PARTECIPATA

NOME DEL CAMPO	
Società in house	no
Previsione nello statuto di limiti sul fatturato ⁸³	
Società contenuta nell'allegato A al D.Lgs. n. 175/2016	no
Società a partecipazione pubblica di diritto singolare (art.1, c. 4, lett. A)	no
Riferimento normativo società di diritto singolare ⁽³⁾	

⁸³ Compilare il campo solo se nel campo precedente è stato scelto "sì".

NOME DEL CAMPO	
La partecipata svolge attività economiche protette da diritti speciali o esclusivi insieme con altre attività svolte in regime di mercato	no
Riferimento normativo società con diritti speciali o esclusivi insieme con altre attività svolte in regime di mercato ⁽⁹⁾	
Società esclusa dall'applicazione dell'art. 4 con DPCM (art. 4, c. 9)	no
Società esclusa dall'applicazione dell'art. 4 con provvedimento del Presidente della Regione o delle Prov. Autonome (art. 4, c. 9)	no
Riferimento normativo atto esclusione ⁽⁸⁴⁾	

DATI DI BILANCIO PER LA VERIFICA TUSP

NOME DEL CAMPO	Anno 2019
Tipologia di attività svolta	Attività produttive di beni e servizi
Numero medio di dipendenti	0
Numero dei componenti dell'organo di amministrazione	1 (liquidatore)
Compenso dei componenti dell'organo di amministrazione	€ 18.720,00
Numero dei componenti dell'organo di controllo	3
Compenso dei componenti dell'organo di controllo	€ 18.200,00

⁸⁴ Compilare il campo solo se in uno dei campi precedenti è stato scelto "sì".

NOME DEL CAMPO	2019	2018	2017	2016	2015
Approvazione bilancio	sì	sì	sì	sì	sì
Risultato d'esercizio	€ -118.824,00	€ -1.618.872,00	€ - 1.334.737,00	€ - 100.462,00	€ - 109.841,00

Attività produttive di beni e servizi o Distretti tecnologici

NOME DEL CAMPO	2019	2018	2017
A1) Ricavi delle vendite e delle prestazioni	ZERO	ZERO	ZERO
A5) Altri Ricavi e Proventi	€ 6,00	€ 1,00	€ 1,00
di cui Contributi in conto esercizio	ZERO	ZERO	ZERO

QUOTA DI POSSESSO (quota indiretta)

NOME DEL CAMPO	INDICAZIONI PER LA COMPILAZIONE
Tipologia di Partecipazione	Partecipazione indiretta
Quota diretta ⁸⁵	0%
Codice Fiscale Tramite ⁸⁶	02209730163
Denominazione Tramite (organismo) ⁽⁶⁾	S.A.B.B. – SERVIZI AMBIENTALI BASSA BERGAMASCA SPA
Quota detenuta dalla Tramite nella società ⁸⁷	49%

QUOTA DI POSSESSO – TIPO DI CONTROLLO

NOME DEL CAMPO	INDICAZIONI PER LA COMPILAZIONE
Tipo di controllo	nessuno

INFORMAZIONI ED ESITO PER LA RAZIONALIZZAZIONE

⁸⁵ Se la partecipazione è diretta o sia diretta che indiretta, inserire la quota detenuta direttamente dall'Amministrazione nella società.

⁸⁶ Compilare se per "Tipologia di Partecipazione" è stato indicato "Partecipazione Indiretta" o "Partecipazione diretta e indiretta". Inserire CF e denominazione dell'ultima tramite attraverso la quale la società è indirettamente partecipata dall'Amministrazione.

⁸⁷ Inserire la quota di partecipazione che la "tramite" detiene nella società.

NOME DEL CAMPO	INDICAZIONI PER LA COMPILAZIONE
Partecipazione ancora detenuta alla data di adozione del provvedimento	Sì
Società controllata da una quotata	No
CF della società quotata controllante (8)	
Denominazione della società quotata controllante (8)	

⁽⁸⁾ Compilare il campo solo se nel campo “Società controllata da una quotata” è stato scelto “sì”

I campi sottostanti non devono essere compilati se la partecipazione non è più detenuta alla data di adozione del provvedimento e/o la società partecipata è controllata da una società quotata.

NOME DEL CAMPO	INDICAZIONI PER LA COMPILAZIONE
La partecipata svolge un'attività di produzione di beni e servizi a favore dell'Amministrazione?	No
Attività svolta dalla Partecipata	nessuna attività
Descrizione dell'attività	La società è inattiva
Quota % di partecipazione detenuta dal soggetto privato ⁸⁸	
Svolgimento di attività analoghe a quelle svolte da altre società (art.20, c.2 lett.c)	.
Necessità di contenimento dei costi di funzionamento (art.20, c.2 lett.f)	
Necessità di aggregazione di società (art.20, c.2 lett.g)	.
L'Amministrazione ha fissato, con proprio provvedimento, obiettivi specifici sui costi di funzionamento della partecipata? (art.19, c.5) ⁸⁹	
Esito della ricognizione	razionalizzazione

⁸⁸ Compilare il campo se “Attività svolta dalla Partecipata” precedentemente selezionata è “realizzazione e gestione di opera pubblica ovvero organizzazione e gestione di servizio di interesse generale tramite PPP (Art.4, c.2, lett.c)”.

⁸⁹ Compilare il campo se “Tipo di controllo” è stato selezionato elemento diverso da “nessuno”.

NOME DEL CAMPO	INDICAZIONI PER LA COMPILAZIONE
Modalità (razionalizzazione) ⁹⁰	Dismissione della partecipazione per probabile acquisto da parte del Socio Comune di Treviglio.
Termine previsto per la razionalizzazione ¹⁰	
Le misure di razionalizzazione sono state concluse alla data del 31/12/2018?	No.
Note *	<p>La società è in liquidazione ed è inattiva</p> <p>La società SABB sta valutando di riportare “in bonis” la società attualmente posta in liquidazione.</p> <p>Il socio Comune di Treviglio intende riscattare, previa ristrutturazione del debito l'intera società, acquisendo il 51% dal privato e successivamente l'intera quota in capo alla parte pubblica. Dismissione della partecipazione 31/12/2020.</p>

⁹⁰ Campo obbligatorio se per “Esito della ricognizione” è stato selezionato “Razionalizzazione”.

* Campo con compilazione facoltativa

10	UNIAQUE SPA C.F. 03299640163
----	------------------------------

Scheda di dettaglio

DATI ANAGRAFICI DELLA PARTECIPATA

NOME DEL CAMPO	
Codice Fiscale	03299640163
Denominazione	UNIAQUE SPA
Anno di costituzione della società	2006
Forma giuridica	Società per azioni
Tipo di fondazione	Scegliere un elemento.
Altra forma giuridica	
Stato della società	La società è attiva
Anno di inizio della procedura ⁽⁹¹⁾	
Società con azioni quotate in mercati regolamentati ⁽⁹²⁾	no
Società che ha emesso strumenti finanziari quotati in mercati regolamentati (ex TUSP) ⁽²⁾	no

SEDE LEGALE DELLA PARTECIPATA

NOME DEL CAMPO	
Stato	Italia
Provincia	Bergamo
Comune *	Bergamo
CAP *	24126
Indirizzo *	Via delle Canovine, 21

⁹¹ Compilare il campo "anno di inizio della procedura" solo se nel campo "stato della società" è stato selezionato un elemento diverso da "La società è attiva"

⁹² Le società emittenti azioni o strumenti finanziari in mercati regolamentati nell'applicativo sono individuate mediante elenchi ufficiali.

* Campo con compilazione facoltativa all'interno del portale

NOME DEL CAMPO	
Telefono *	035/3070111
FAX *	035/3070110
Email *	info@pec.uniacque.bg.it

SETTORE DI ATTIVITÀ DELLA PARTECIPATA

NOME DEL CAMPO	
Attività 1	36.00.00
Peso indicativo dell'attività %	100%
Attività 2 *	
Peso indicativo dell'attività % *	
Attività 3 *	
Peso indicativo dell'attività % *	
Attività 4 *	
Peso indicativo dell'attività % *	

ULTERIORI INFORMAZIONI SULLA PARTECIPATA

NOME DEL CAMPO	
Società in house	si
Previsione nello statuto di limiti sul fatturato ⁹³	si
Società contenuta nell'allegato A al D.Lgs. n. 175/2016	no
Società a partecipazione pubblica di diritto singolare (art.1, c. 4, lett. A)	no
Riferimento normativo società di diritto singolare ⁽³⁾	

⁹³ Compilare il campo solo se nel campo precedente è stato scelto "si".

NOME DEL CAMPO	
La partecipata svolge attività economiche protette da diritti speciali o esclusivi insieme con altre attività svolte in regime di mercato	no
Riferimento normativo società con diritti speciali o esclusivi insieme con altre attività svolte in regime di mercato ⁽⁹⁾	
Società esclusa dall'applicazione dell'art. 4 con DPCM (art. 4, c. 9)	no
Società esclusa dall'applicazione dell'art. 4 con provvedimento del Presidente della Regione o delle Prov. Autonome (art. 4, c. 9)	no
Riferimento normativo atto esclusione ⁽⁹⁴⁾	

DATI DI BILANCIO PER LA VERIFICA TUSP

NOME DEL CAMPO	Anno 2019
Tipologia di attività svolta	Attività produttive di beni e servizi
Numero medio di dipendenti	370,90
Numero dei componenti dell'organo di amministrazione	5
Compenso dei componenti dell'organo di amministrazione	€ 87.500,00
Numero dei componenti dell'organo di controllo	3
Compenso dei componenti dell'organo di controllo	€ 65.520,00

⁹⁴ Compilare il campo solo se in uno dei campi precedenti è stato scelto "sì".

NOME DEL CAMPO	2019	2018	2017	2016	2015
Approvazione bilancio	sì	sì	sì	sì	sì
Risultato d'esercizio	€ 6.492.972,00	€ 9.157.897,00	€ 9.210.072,00	€ 10.596.881,00	€ 8.884.808,00

Ulteriori informazioni relative ai campi della Sezione

Numero dei dipendenti: L'organico della società al 31/12/2019 è composto da 415 persone, 388 dipendenti hanno un contratto a tempo pieno e 27 un contratto a tempo parziale. L'organico complessivo risulta suddiviso in n. 155 Operai, n. 239 Impiegati, n. 13 Quadri e n. 8 Dirigenti.

Numero dei componenti dell'organo di amministrazione: Il Consiglio di Amministrazione è composto da 5 componenti ed è stato rinnovato in data 3 maggio 2017.

Attività produttive di beni e servizi o Distretti tecnologici

NOME DEL CAMPO	2019	2018	2017
A1) Ricavi delle vendite e delle prestazioni	€ 97.800.625,00	€ 89.517.364,00	€ 89.061.349,00*
A5) Altri Ricavi e Proventi	€ 1.998.382,00	€ 1.464.347,00	€ 1.659.905,00*
di cui Contributi in conto esercizio	ZERO	ZERO	ZERO

*I valori contenuti nella colonna 2017 sono stati oggetto di riclassifica ai fini della comparabilità del bilancio predisposto al 31.12.2018

QUOTA DI POSSESSO (quota diretta)

NOME DEL CAMPO	INDICAZIONI PER LA COMPILAZIONE
Tipologia di Partecipazione	Partecipazione diretta
Quota diretta ⁹⁵	0,33%
Codice Fiscale Tramite ⁹⁶	
Denominazione Tramite (organismo) ⁽⁶⁾	
Quota detenuta dalla Tramite nella società ⁹⁷	

⁹⁵ Se la partecipazione è diretta o sia diretta che indiretta, inserire la quota detenuta direttamente dall'Amministrazione nella società.

⁹⁶ Compilare se per "Tipologia di Partecipazione" è stato indicato "Partecipazione Indiretta" o "Partecipazione diretta e indiretta". Inserire CF e denominazione dell'ultima tramite attraverso la quale la società è indirettamente partecipata dall'Amministrazione.

⁹⁷ Inserire la quota di partecipazione che la "tramite" detiene nella società.

QUOTA DI POSSESSO – TIPO DI CONTROLLO

NOME DEL CAMPO	INDICAZIONI PER LA COMPILAZIONE
Tipo di controllo	controllo congiunto - maggioranza dei voti esercitabili nell'assemblea ordinaria ed effettivo esercizio del potere di controllo anche tramite comportamenti concludenti

Ulteriori informazioni relative ai campi della sezione

Il controllo è detenuto congiuntamente dai tutti i Soci che corrispondono a n. 232 Enti locali operanti nell'ambito ottimale.

INFORMAZIONI ED ESITO PER LA RAZIONALIZZAZIONE

NOME DEL CAMPO	INDICAZIONI PER LA COMPILAZIONE
Partecipazione ancora detenuta alla data di adozione del provvedimento	Sì
Società controllata da una quotata	No
CF della società quotata controllante (8)	
Denominazione della società quotata controllante (8)	

⁽⁸⁾ Compilare il campo solo se nel campo "Società controllata da una quotata" è stato scelto "sì"

I campi sottostanti non devono essere compilati se la partecipazione non è più detenuta alla data di adozione del provvedimento e/o la società partecipata è controllata da una società quotata.

NOME DEL CAMPO	INDICAZIONI PER LA COMPILAZIONE
La partecipata svolge un'attività di produzione di beni e servizi a favore dell'Amministrazione?	No
Attività svolta dalla Partecipata	produzione di un servizio di interesse generale (Art. 4, c. 2, lett. a)
Descrizione dell'attività	Gestione del servizio idrico integrato, formato dall'insieme delle attività di captazione, adduzione, accumulo e distribuzione acqua ad usi civili ed industriali di acque potabili, di fognatura e di depurazione
Quota % di partecipazione detenuta dal soggetto privato ⁹⁸	

⁹⁸ Compilare il campo se "Attività svolta dalla Partecipata" precedentemente selezionata è "realizzazione e gestione di opera pubblica ovvero organizzazione e gestione di servizio di interesse generale tramite PPP (Art.4, c.2, lett.c)".

NOME DEL CAMPO	INDICAZIONI PER LA COMPILAZIONE
Svolgimento di attività analoghe a quelle svolte da altre società (art.20, c.2 lett.c)	no
Necessità di contenimento dei costi di funzionamento (art.20, c.2 lett.f)	no
Necessità di aggregazione di società (art.20, c.2 lett.g)	no
L'Amministrazione ha fissato, con proprio provvedimento, obiettivi specifici sui costi di funzionamento della partecipata? (art.19, c.5) ⁹⁹	no
Esito della ricognizione	mantenimento senza interventi
Modalità (razionalizzazione) ¹⁰⁰	
Termine previsto per la razionalizzazione ¹⁰	
Le misure di razionalizzazione sono state concluse alla data del 31/12/2018?	
Note *	<p>Si conferma l'esito della ricognizione straordinaria nonché della revisione periodica al 31.12.2018 approvata con delibera CC 46 del 21/12/2019.</p> <p>Uniacque SPA è il soggetto titolare della gestione del servizio idrico integrato per l'intero ambito territoriale ottimale e per l'effetto è destinata a subentrare a CO.GE.I.DE. SPA nella gestione del servizio anche sul territorio di questo comune a seguito del superamento della fase transitoria (sentenza Consiglio di Stato n. 5236/2016 e deliberazione conferenza dei comuni dell'ambito n. 01/2017)</p>

Ulteriori informazioni relative ai campi della Sezione

Attività svolta dalla partecipata: Gestione del servizio idrico integrato, formato dall'insieme delle attività di captazione, adduzione, accumulo e distribuzione acqua ad usi civili ed industriali di acque potabili, di fognatura e di depurazione.

Esito della ricognizione: Mantenimento senza interventi.

Attualmente il servizio idrico integrato per il Comune di Bariano è affidato alla soc. COGEIDE Spa.

⁹⁹ Compilare il campo se "Tipo di controllo" è stato selezionato elemento diverso da "nessuno".

¹⁰⁰ Campo obbligatorio se per "Esito della ricognizione" è stato selezionato "Razionalizzazione".

* Campo con compilazione facoltativa

Tuttavia La società UNIACQUE Spa è affidataria del servizio idrico integrato sino al 31.12.2036 per i comuni della Provincia di Bergamo ed è pertanto funzionale all'erogazione del servizio idrico integrato e dalla gestione delle infrastrutture e reti nell'ambito territoriale ottimale della Provincia di Bergamo. I bilanci sociali hanno sempre evidenziato risultati di esercizio in utile.

11	INGEGNERIE TOSCANE SRL C.F. 06111950488
----	---

Scheda di dettaglio

DATI ANAGRAFICI DELLA PARTECIPATA

NOME DEL CAMPO	
Codice Fiscale	0611950488
Denominazione	INGEGNERIE TOSCANE SRL
Anno di costituzione della società	2011
Forma giuridica	Società a responsabilità limitata
Tipo di fondazione	Scegliere un elemento.
Altra forma giuridica	
Stato della società	La società è attiva
Anno di inizio della procedura ⁽¹⁰¹⁾	
Società con azioni quotate in mercati regolamentati ⁽¹⁰²⁾	
Società che ha emesso strumenti finanziari quotati in mercati regolamentati (ex TUSP) ⁽²⁾	

SEDE LEGALE DELLA PARTECIPATA

NOME DEL CAMPO	
Stato	Italia
Provincia	Firenze
Comune *	Firenze
CAP *	50136
Indirizzo *	Via De Santis, 49

¹⁰¹ Compilare il campo "anno di inizio della procedura" solo se nel campo "stato della società" è stato selezionato un elemento diverso da "La società è attiva"

¹⁰² Le società emittenti azioni o strumenti finanziari in mercati regolamentati nell'applicativo sono individuate mediante elenchi ufficiali.

* Campo con compilazione facoltativa all'interno del portale

NOME DEL CAMPO	
Telefono *	050/843207
FAX *	050/843400
Email *	ingegnerietoscane@pec.it

SETTORE DI ATTIVITÀ DELLA PARTECIPATA

NOME DEL CAMPO	
Attività 1	71.12.20
Peso indicativo dell'attività %	100%
Attività 2 *	
Peso indicativo dell'attività % *	
Attività 3 *	
Peso indicativo dell'attività % *	
Attività 4 *	
Peso indicativo dell'attività % *	

ULTERIORI INFORMAZIONI SULLA PARTECIPATA

NOME DEL CAMPO	
Società in house	no
Previsione nello statuto di limiti sul fatturato ¹⁰³	
Società contenuta nell'allegato A al D.Lgs. n. 175/2016	no
Società a partecipazione pubblica di diritto singolare (art.1, c. 4, lett. A)	no

¹⁰³ Compilare il campo solo se nel campo precedente è stato scelto "si".

NOME DEL CAMPO	
Riferimento normativo società di diritto singolare ⁽³⁾	
La partecipata svolge attività economiche protette da diritti speciali o esclusivi insieme con altre attività svolte in regime di mercato	no
Riferimento normativo società con diritti speciali o esclusivi insieme con altre attività svolte in regime di mercato ⁽³⁾	
Società esclusa dall'applicazione dell'art. 4 con DPCM (art. 4, c. 9)	no
Società esclusa dall'applicazione dell'art. 4 con provvedimento del Presidente della Regione o delle Prov. Autonome (art. 4, c. 9)	no
Riferimento normativo atto esclusione ⁽¹⁰⁴⁾	

DATI DI BILANCIO PER LA VERIFICA TUSP

NOME DEL CAMPO	Anno 2019
Tipologia di attività svolta	Attività produttive di beni e servizi
Numero medio di dipendenti	n. 189 dipendenti di cui: n. 2 dirigenti n. 9 quadri n. 168 impiegati n. 10 operai (numero medio 196,59)189
Numero dei componenti dell'organo di amministrazione	5
Compenso dei componenti dell'organo di amministrazione	€ 145.813,00
Numero dei componenti dell'organo di controllo	3

¹⁰⁴ Compilare il campo solo se in uno dei campi precedenti è stato scelto "sì".

NOME DEL CAMPO	Anno 2019
Compenso dei componenti dell'organo di controllo	€ 45.176,00

NOME DEL CAMPO	2019	2018	2017	2016	2015
Approvazione bilancio	sì	sì	sì	sì	sì
Risultato d'esercizio	€ 7.159.042,00	€ 4.735.972,00	€ 4.681.311,00	€ 4.120.357,00	€ 3.298.949,00

Ulteriori informazioni relative ai campi della Sezione

Numero dei dipendenti: L'organico della società al 31/12/2019 è composto da 189 dipendenti e risulta suddiviso in n. 10 Operai, n. 168 Impiegati, n. 9 Quadri e n. 2 Dirigenti. La società non si avvale di personale distaccato da Uniacque Spa né viceversa Uniacque si avvale di personale distaccato da Ingegnerie Toscane.

Numero dei componenti dell'organo di amministrazione: Il Consiglio di Amministrazione è composto da 5 componenti nominati in data 29/04/2019.

Numero dei componenti dell'organo di amministrazione: Il Consiglio di Amministrazione è composto da 5 componenti nominati in data 29/04/2019.

Compensi dei componenti dell'organo di amministrazione I compensi attribuiti ammontano ad Euro 145.813 (dato da nota integrativa 2019) valore riferito a tutto il Consiglio di amministrazione. Avendo 2 consiglieri rinunciato agli emolumenti deliberati a loro favore in quanto già remunerati dalle rispettive società di appartenenza l'importo corrisponde al compenso dei 3 consiglieri.

La Società tramite Uniacque SpA non nomina alcun componente del Consiglio di Amministrazione di Ingegnerie Toscane Srl.

I Bilanci sono stati regolarmente approvati nei termini di legge.

Attività produttive di beni e servizi o Distretti tecnologici

NOME DEL CAMPO	2019	2018	2017
A1) Ricavi delle vendite e delle prestazioni	€ 31.715.416,00	€ 29.720.866,00	€ 27.659.709,00
A5) Altri Ricavi e Proventi	€ 1.005.695,00	€ 1.112.342,00	€ 908.660,00
di cui Contributi in conto esercizio	ZERO	ZERO	ZERO

QUOTA DI POSSESSO (quota indiretta)

NOME DEL CAMPO	INDICAZIONI PER LA COMPILAZIONE
Tipologia di Partecipazione	Partecipazione indiretta

NOME DEL CAMPO	INDICAZIONI PER LA COMPILAZIONE
Quota diretta ¹⁰⁵	0%
Codice Fiscale Tramite ¹⁰⁶	03299640163
Denominazione Tramite (organismo) ⁽⁶⁾	UNIACQUE SPA
Quota detenuta dalla Tramite nella società ¹⁰⁷	1%

QUOTA DI POSSESSO – TIPO DI CONTROLLO

NOME DEL CAMPO	INDICAZIONI PER LA COMPILAZIONE
Tipo di controllo	nessuno

INFORMAZIONI ED ESITO PER LA RAZIONALIZZAZIONE

NOME DEL CAMPO	INDICAZIONI PER LA COMPILAZIONE
Partecipazione ancora detenuta alla data di adozione del provvedimento	Sì
Società controllata da una quotata	No
CF della società quotata controllante (8)	
Denominazione della società quotata controllante (8)	

⁽⁸⁾ Compilare il campo solo se nel campo “Società controllata da una quotata” è stato scelto “sì”

I campi sottostanti non devono essere compilati se la partecipazione non è più detenuta alla data di adozione del provvedimento e/o la società partecipata è controllata da una società quotata.

NOME DEL CAMPO	INDICAZIONI PER LA COMPILAZIONE
La partecipata svolge un'attività di produzione di beni e servizi a favore dell'Amministrazione?	No

¹⁰⁵ Se la partecipazione è diretta o sia diretta che indiretta, inserire la quota detenuta direttamente dall'Amministrazione nella società.

¹⁰⁶ Compilare se per “Tipologia di Partecipazione” è stato indicato “Partecipazione Indiretta” o “Partecipazione diretta e indiretta”. Inserire CF e denominazione dell'ultima tramite attraverso la quale la società è indirettamente partecipata dall'Amministrazione.

¹⁰⁷ Inserire la quota di partecipazione che la “tramite” detiene nella società.

NOME DEL CAMPO	INDICAZIONI PER LA COMPILAZIONE
Attività svolta dalla Partecipata	Attività diversa dalle precedenti
Descrizione dell'attività	La società ha per oggetto attività di supporto tecnico nel settore idrico ambientale.
Quota % di partecipazione detenuta dal soggetto privato ¹⁰⁸	
Svolgimento di attività analoghe a quelle svolte da altre società (art.20, c.2 lett.c)	no
Necessità di contenimento dei costi di funzionamento (art.20, c.2 lett.f)	no
Necessità di aggregazione di società (art.20, c.2 lett.g)	no
L'Amministrazione ha fissato, con proprio provvedimento, obiettivi specifici sui costi di funzionamento della partecipata? (art.19, c.5) ¹⁰⁹	no
Esito della ricognizione	razionalizzazione
Modalità (razionalizzazione) ¹¹⁰	cessione della partecipazione a titolo oneroso
Termine previsto per la razionalizzazione ¹⁰	31.12.2021
Le misure di razionalizzazione sono state concluse alla data del 31/12/2018?	no

¹⁰⁸ Compilare il campo se "Attività svolta dalla Partecipata" precedentemente selezionata è "realizzazione e gestione di opera pubblica ovvero organizzazione e gestione di servizio di interesse generale tramite PPP (Art.4, c.2, lett.c)".

¹⁰⁹ Compilare il campo se "Tipo di controllo" è stato selezionato elemento diverso da "nessuno".

¹¹⁰ Campo obbligatorio se per "Esito della ricognizione" è stato selezionato "Razionalizzazione".

NOME DEL CAMPO	INDICAZIONI PER LA COMPILAZIONE
Note *	<p>In data Ulteriori informazioni</p> <p><i>In data 15 settembre 2020 il Comitato di Indirizzo Strategico e di Controllo di Uniacque ha deliberato di approvare la dismissione delle partecipazioni in Ingegnerie Toscane s.r.l., a norma di legge e di statuto, e di demandare alla successiva decisione del consiglio di amministrazione gli adempimenti conseguenti, con la raccomandazione di recuperare il maggior valore possibile dalla cessione.</i></p> <p><i>In data 30 ottobre 2020 il Consiglio di Amministrazione di Uniacque ha espresso la volontà di dismissione delle partecipazioni societarie detenute da Uniacque s.p.a. in Ingegnerie Toscane s.r.l. e di avviare il conseguente procedimento, come da linea di indirizzo del Comitato di Indirizzo Strategico e di Controllo;</i></p>

Ulteriori informazioni relative ai campi della Sezione

Attività svolta dalla partecipata: La società ha per oggetto attività e supporto tecnico progettuale nel settore idrico e ambientale.

In data 31.03.2017 il Consiglio di Amministrazione di Uniaque Spa ha deliberato la cessione della partecipazione ad altre società. La vendita non è ancora stata conclusa per le complicazioni dell'istituto della prelazione statutariamente disciplinato.

12	AQUALIS SPA – COD. FISCALE 00226790160
----	--

Scheda di dettaglio

DATI ANAGRAFICI DELLA PARTECIPATA

NOME DEL CAMPO	
Codice Fiscale	00226790160
Denominazione	ACQUALIS SPA
Anno di costituzione della società	1994
Forma giuridica	Società per azioni
Tipo di fondazione	Scegliere un elemento.
Altra forma giuridica	
Stato della società	La società è attiva
Anno di inizio della procedura ⁽¹¹¹⁾	

* Campo con compilazione facoltativa

¹¹¹ Compilare il campo "anno di inizio della procedura" solo se nel campo "stato della società" è stato selezionato un elemento diverso da "La società è attiva"

NOME DEL CAMPO	
Società con azioni quotate in mercati regolamentati ⁽¹¹²⁾	no
Società che ha emesso strumenti finanziari quotati in mercati regolamentati (ex TUSP) ⁽²⁾	no
La società è un GAL	NO

SEDE LEGALE DELLA PARTECIPATA

NOME DEL CAMPO	
Stato	Italia
Provincia	Bergamo
Comune *	Ghisalba
CAP *	24050
Indirizzo *	Via Malpaga n. 22
Telefono *	
FAX *	
Email *	acqualisspa@pec.it

SETTORE DI ATTIVITÀ DELLA PARTECIPATA

NOME DEL CAMPO	
Attività 1	36.00.00
Peso indicativo dell'attività %	
Attività 2 *	
Peso indicativo dell'attività % *	
Attività 3 *	

¹¹² Le società emittenti azioni o strumenti finanziari in mercati regolamentati nell'applicativo sono individuate mediante elenchi ufficiali.

* Campo con compilazione facoltativa all'interno del portale

NOME DEL CAMPO	
Peso indicativo dell'attività % *	
Attività 4 *	
Peso indicativo dell'attività % *	

ULTERIORI INFORMAZIONI SULLA PARTECIPATA

NOME DEL CAMPO	
Società in house	no
Previsione nello statuto di limiti sul fatturato ¹¹³	
Società contenuta nell'allegato A al D.Lgs. n. 175/2016	no
Società a partecipazione pubblica di diritto singolare (art.1, c. 4, lett. A)	no
Riferimento normativo società di diritto singolare ⁽³⁾	
La partecipata svolge attività economiche protette da diritti speciali o esclusivi insieme con altre attività svolte in regime di mercato	no
Riferimento normativo società con diritti speciali o esclusivi insieme con altre attività svolte in regime di mercato ⁽³⁾	
Società esclusa dall'applicazione dell'art. 4 con DPCM (art. 4, c. 9)	no
Società esclusa dall'applicazione dell'art. 4 con provvedimento del Presidente della Regione o delle Prov. Autonome (art. 4, c. 9)	no
Riferimento normativo atto esclusione ⁽¹¹⁴⁾	

¹¹³ Compilare il campo solo se nel campo precedente è stato scelto "si".

DATI DI BILANCIO PER LA VERIFICA TUSP

NOME DEL CAMPO	Anno 2019
Tipologia di attività svolta	Attività produttive di beni e servizi
Numero medio di dipendenti	0
Numero dei componenti dell'organo di amministrazione	3
Compenso dei componenti dell'organo di amministrazione	€ 17.600,00
Numero dei componenti dell'organo di controllo	3
Compenso dei componenti dell'organo di controllo	€ 12.480,00

NOME DEL CAMPO	2019	2018	2017	2016	2015
Approvazione bilancio	sì	sì	sì	sì	sì
Risultato d'esercizio	€ 192.306	€ 377.960	€ 251.490	€ -20.472.528	€ 204.860

Ulteriori informazioni relative ai campi della Sezione

Numero dei dipendenti: L'organico della società al 31/12/2019 è composto da n. 0/zero. AQUALIS Spa non si avvale del personale di UNIACQUE S.p.A.

Numero dei componenti dell'organo di amministrazione: il consiglio di amministrazione, composto da n. 3 membri, nominato in data 10/05/2016 è rimasto in carica fino all'approvazione del Bilancio al 31/12/2019. In data 29/05/20 è stato nominato l'Amministratore Unico (Rappresentate del socio Unico, Uniacque S.p.A.)

Compensi dell'organo amministrativo: Il costo complessivo per l'anno 2019 del CdA è pari a euro 16.000 a titolo di compenso (dato da Nota integrativa 2019) e euro 1.600 a titolo di contributi.

I bilanci sono stati regolarmente approvati nei termini di legge

¹¹⁴ Compilare il campo solo se in uno dei campi precedenti è stato scelto "sì".

Attività produttive di beni e servizi o Distretti tecnologici

NOME DEL CAMPO	2019	2018	2017
A1) Ricavi delle vendite e delle prestazioni			
A5) Altri Ricavi e Proventi	€ 419.577	€ 717.446	€ 543.900
di cui Contributi in conto esercizio	ZERO	ZERO	ZERO

QUOTA DI POSSESSO (quota indiretta)

NOME DEL CAMPO	INDICAZIONI PER LA COMPILAZIONE
Tipologia di Partecipazione	Partecipazione indiretta
Quota diretta ¹¹⁵	0%
Codice Fiscale Tramite ¹¹⁶	03299640163
Denominazione Tramite (organismo) ⁽⁶⁾	UNIACQUE SPA
Quota detenuta dalla Tramite nella società ¹¹⁷	100%

QUOTA DI POSSESSO – TIPO DI CONTROLLO

NOME DEL CAMPO	INDICAZIONI PER LA COMPILAZIONE
Tipo di controllo	nessuno

INFORMAZIONI ED ESITO PER LA RAZIONALIZZAZIONE

NOME DEL CAMPO	INDICAZIONI PER LA COMPILAZIONE
Partecipazione ancora detenuta alla data di adozione del provvedimento	Sì
Società controllata da una quotata	No

¹¹⁵ Se la partecipazione è diretta o sia diretta che indiretta, inserire la quota detenuta direttamente dall'Amministrazione nella società.

¹¹⁶ Compilare se per "Tipologia di Partecipazione" è stato indicato "Partecipazione Indiretta" o "Partecipazione diretta e indiretta". Inserire CF e denominazione dell'ultima tramite attraverso la quale la società è indirettamente partecipata dall'Amministrazione.

¹¹⁷ Inserire la quota di partecipazione che la "tramite" detiene nella società.

NOME DEL CAMPO	INDICAZIONI PER LA COMPILAZIONE
CF della società quotata controllante (8)	
Denominazione della società quotata controllante (8)	

⁽⁹⁾ Compilare il campo solo se nel campo “Società controllata da una quotata” è stato scelto “sì”

I campi sottostanti non devono essere compilati se la partecipazione non è più detenuta alla data di adozione del provvedimento e/o la società partecipata è controllata da una società quotata.

NOME DEL CAMPO	INDICAZIONI PER LA COMPILAZIONE
La partecipata svolge un'attività di produzione di beni e servizi a favore dell'Amministrazione?	No
Attività svolta dalla Partecipata	Attività diversa dalle precedenti
Descrizione dell'attività	La società è proprietaria di reti e infrastrutture connesse alla gestione del servizio idrico integrato nell'ambito territoriale ottimale della Provincia di Bergamo; le reti e infrastrutture di proprietà sono state concesse in uso a UNIAQUE S.P.A.
Quota % di partecipazione detenuta dal soggetto privato ¹¹⁸	
Svolgimento di attività analoghe a quelle svolte da altre società (art.20, c.2 lett.c)	SI
Necessità di contenimento dei costi di funzionamento (art.20, c.2 lett.f)	no
Necessità di aggregazione di società (art.20, c.2 lett.g)	SI
L'Amministrazione ha fissato, con proprio provvedimento, obiettivi specifici sui costi di funzionamento della partecipata? (art.19, c.5) ¹¹⁹	no
Esito della ricognizione	razionalizzazione
Modalità (razionalizzazione) ¹²⁰	Fusione della società ed incorporazione in altre società

¹¹⁸ Compilare il campo se “Attività svolta dalla Partecipata” precedentemente selezionata è “realizzazione e gestione di opera pubblica ovvero organizzazione e gestione di servizio di interesse generale tramite PPP (Art.4, c.2, lett.c)”.

¹¹⁹ Compilare il campo se “Tipo di controllo” è stato selezionato elemento diverso da “nessuno”.

¹²⁰ Campo obbligatorio se per “Esito della ricognizione” è stato selezionato “Razionalizzazione”.

NOME DEL CAMPO	INDICAZIONI PER LA COMPILAZIONE
Termine previsto per la razionalizzazione ¹⁰	31.12.2021
Note *	<p>Attività svolta dalla partecipata: La società è proprietaria di parte dell'infrastruttura afferente al servizio idrico integrato nell'ambito territoriale ottimale della provincia di Bergamo. La gestione del servizio idrico integrato è affidata – con delibera dell'autorità d'ambito – al gestore Unico UNIACQUE Spa cui la società ha concesso in uso le reti. In data 13/12/2019 Uniacque S.p.a. ha acquistato il 100% delle quote.</p> <p>Scheda non compilata nel 2018 in quanto la società è stata rilevata da Uniacque in data 13/12/2019.</p>

COMUNE DI CASIRATE D'ADDA
PROVINCIA DI BERGAMO

SCHEDA DI RILEVAZIONE

PER LA

**RELAZIONE SULL'ATTUAZIONE DEL PIANO DI
RAZIONALIZZAZIONE DELLE PARTECIPAZIONI**

da approvarsi entro il 31/12/2020

(Art. 20, c. 4, TUSP)

Di seguito si riportano le schede di rilevazione delle informazioni contenute nella relazione, da approvarsi entro il 31/12/2020, sullo stato di attuazione di piani di razionalizzazione precedentemente adottati dall'Ente.

La rilevazione delle informazioni riguarderà solamente le partecipazioni dirette.

In particolare:

1. per le partecipazioni dirette non più detenute al 31/12/2019 o alla data di adozione del provvedimento, deve essere compilata una delle schede seguenti, in base alla tipologia di operazione realizzata:

- PARTECIPAZIONE NON PIÙ DETENUTA - Alienazione della partecipazione
- PARTECIPAZIONE NON PIÙ DETENUTA - Cessione della partecipazione a titolo gratuito
- PARTECIPAZIONE NON PIÙ DETENUTA - Recesso dalla società
- PARTECIPAZIONE NON PIÙ DETENUTA – Liquidazione/Scioglimento della società
- PARTECIPAZIONE NON PIÙ DETENUTA - Fusione della società (per unione o per incorporazione)

ATTENZIONE: Per le partecipazioni dirette detenute al 31/12/2019 ma non più detenute alla data di adozione del provvedimento deve essere comunque compilata la scheda di rilevazione (***Scheda partecipazione***).

2. per le partecipazioni dirette detenute alla data del 31/12/2019 e ancora detenute alla data di adozione del provvedimento di razionalizzazione, per le quali nel precedente piano era stata indicata una misura di razionalizzazione, deve essere compilata una delle schede seguenti, in base alla misura di razionalizzazione indicata nell'anno precedente:

- STATO DI ATTUAZIONE - Alienazione della partecipazione
- STATO DI ATTUAZIONE - Cessione della partecipazione a titolo gratuito
- STATO DI ATTUAZIONE - Recesso dalla società
- STATO DI ATTUAZIONE – Liquidazione/Scioglimento della società
- STATO DI ATTUAZIONE - Fusione della società (per unione o per incorporazione)
- STATO DI ATTUAZIONE - Mantenimento della partecipazione con azioni di razionalizzazione della società

SCHEDA PARTECIPAZIONE NON PIU' DETENUTA**Alienazione della partecipazione****DATI ANAGRAFICI DELLA PARTECIPATA**

Codice Fiscale	03615530163
Denominazione	ANITA SRL

NOME DEL CAMPO	Indicazioni per la compilazione
Partecipazione non più detenuta in attuazione di precedenti piani di razionalizzazione	sì
Tipologia di procedura realizzata per l'alienazione della partecipazione	negoziazione diretta con un singolo acquirente
Data di conclusione della procedura	31/07/2019
Codice fiscale del Soggetto Acquirente della partecipazione ceduta a titolo oneroso	03615530163
Denominazione del Soggetto Acquirente della partecipazione ceduta a titolo oneroso	ANITA SRL
Ammontare dell'introito finanziario previsto per l'operazione (€)	28.079,31
Ammontare dell'introito finanziario incassato	28.079,31
Data in cui è avvenuto l'incasso dell'introito finanziario	01/08/2019
Data prevista per l'incasso del saldo	
Ulteriori informazioni*	

*Campo testuale con compilazione facoltativa.